

Dachgeschoss
 Bruttogrundfläche unter 2.3 m
 1,31x2,965+1,83x2,965+1,81x2,965+1,83x2,965
 3,88+5,43+5,37+5,43
 =20,11 m²
 Geschossfläche OG¹ =69,38*0,75=52,04 m²
 69,38*0,11= 49,27m²*52,04m²

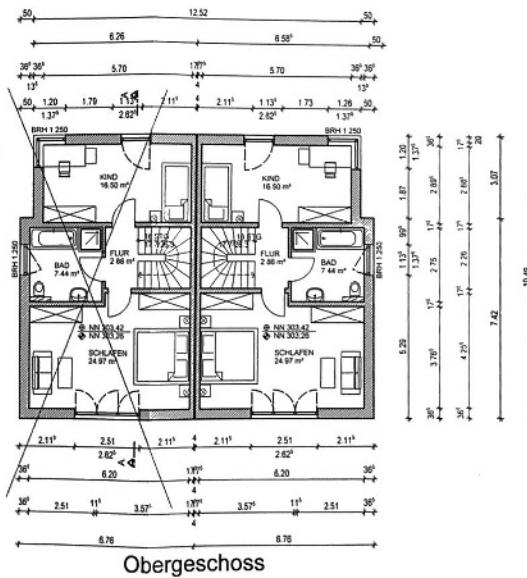
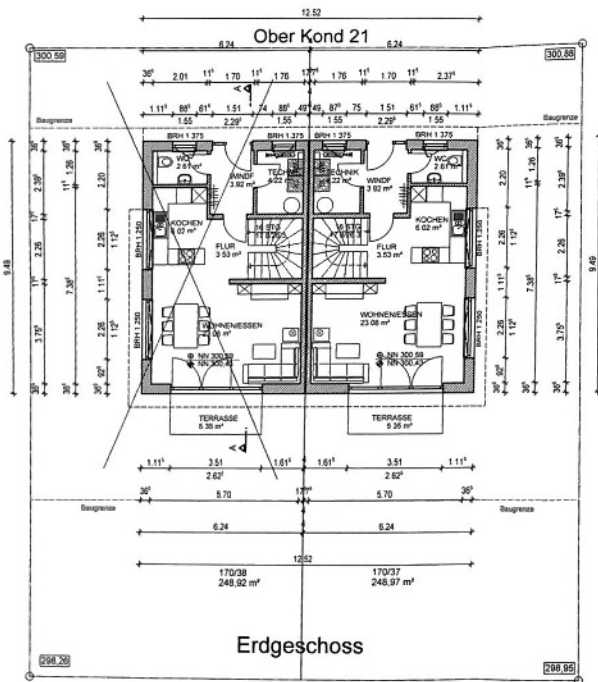

2.056 | 2022
 Hat gemäss § 7 L.BauO
 vorgelegen
 Stadtverwaltung Mayen
 Bauordnung
 Mayen, den 19.03.2022

BAUVORHABEN: Neubau Doppelhaus

Grundrisse

BAUHERR:

BAUGRUND 5672 Alzheim
 Kunst Plan + Grafik
 PLANUNG Kunststraße 28
 Kunst
 56781 Massberg

PLANNHALT Grundriss

MASSTAB 1:100
 PROJEKT-NR 2022-4
 PLAN-NR 203
 DATUM 15.08.2022

Ansicht Nord

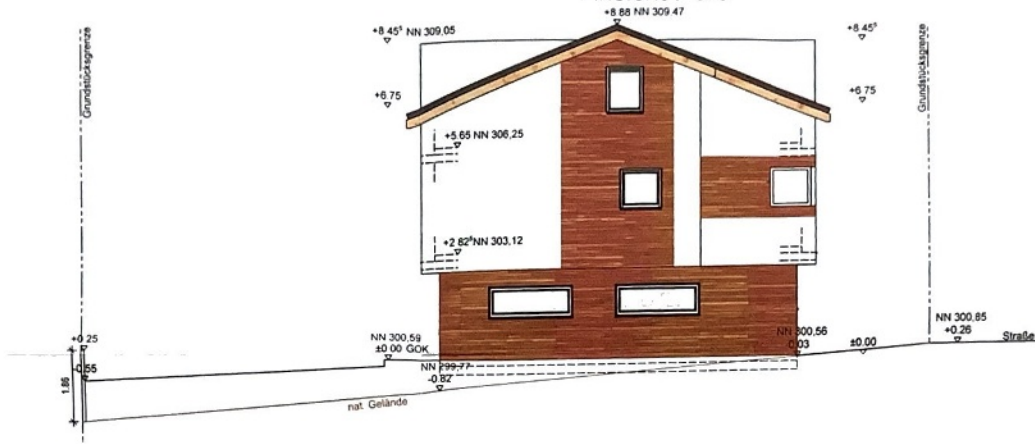

Ansicht Ost



Ansicht West



Ansicht Süd

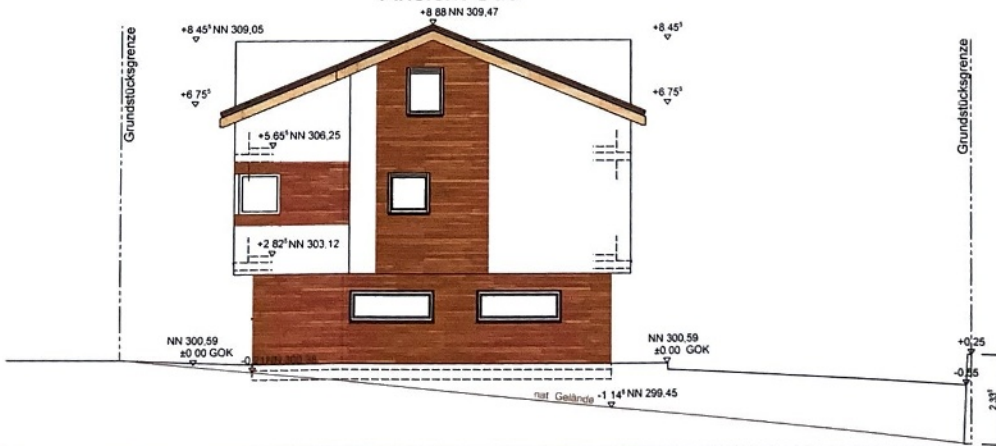

21.06.2022
 Hat gemäß § 67 LBauO
 vorgelegen
 Stadtverwaltung Mayen
 Bauordnung
 Mayen, den ... 13.10.2022

Handwritten signature

BAUVORHABEN: Neubau Doppelhaus

Ansichten

BAUHERR: [REDACTED]

BAUGRUND: 56727 Alzheim
 Obere Kond 21 B

PLANUNG Kunst Plan + GmbH
 Gartenstraße 24
 Kunst
 56761 Masburg

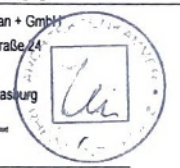

PLANINHALT Ansicht

MASSTAB	PROJEKT-NR.	PLAN-NR.	DATUM
1:100	2022-4	220	15.08.2022