

ANSICHT EINGANG ( WEST )

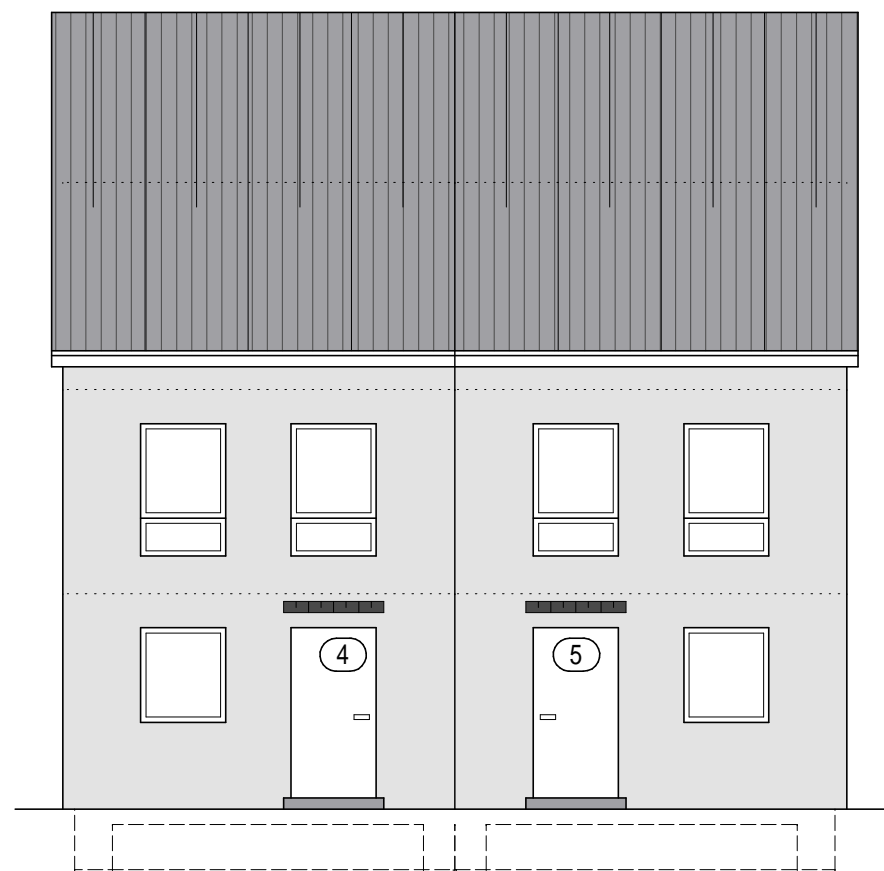

+10.39  
▽ HOHE FIRST

+6.13  
▽ HOHE TRAUFE

-15  
▽ HOHE GELÄNDE

1.03 1.125 86.5 1.125 1.04 1.04 1.125 86.5 1.125 1.03  
5.185 5.185

OKFFB EG NN+278.20

### ANTRAG AUF ABGESCHLOSSENHEIT

PROJEKT  
ERRICHTUNG VON 3 RH UND 2DHH  
KIRCHSTRASSE  
61250 USINGEN

BAUHERR  
GP IMMOBILIEN & CONSULTING GmbH  
FRANKFURTER STRASSE 46  
63150 HEUSENSTAMM

UNTERSCHRIFT BAUHERR

ARCHITEKT  
DIPL.-ING. ( FH ) SEBASTIAN SCHLÜTER  
ARCHITEKT AKH 17697  
WINGERTSTR. 186A  
63477 MAINTAL  
TEL: 0178-1835684

UNTERSCHRIFT ARCHITEKT

PLAN / PLANNUMMER  
ANSICHTEN 4 HÄUSER 4-5

MASSTAB  
1:100

DATUM  
22.01.2024