

HAUS T RAUPEL

NEUBAU EINES
EINFAM. HAUSES
IN MZ.MOMBACH
AM HIPPERICH
FL.6 PARZ.
771/ 318

KELLER
1: 100

BAUHERR

PLANFERTIGER

1111 11 F. W tRHAUSER
FA A, , D,
65 EIAINzi.- ONSEEIHEIM
F THZ.TA,Ai•JP,C1FM. 87 449 27

MAINZ 1.12.72

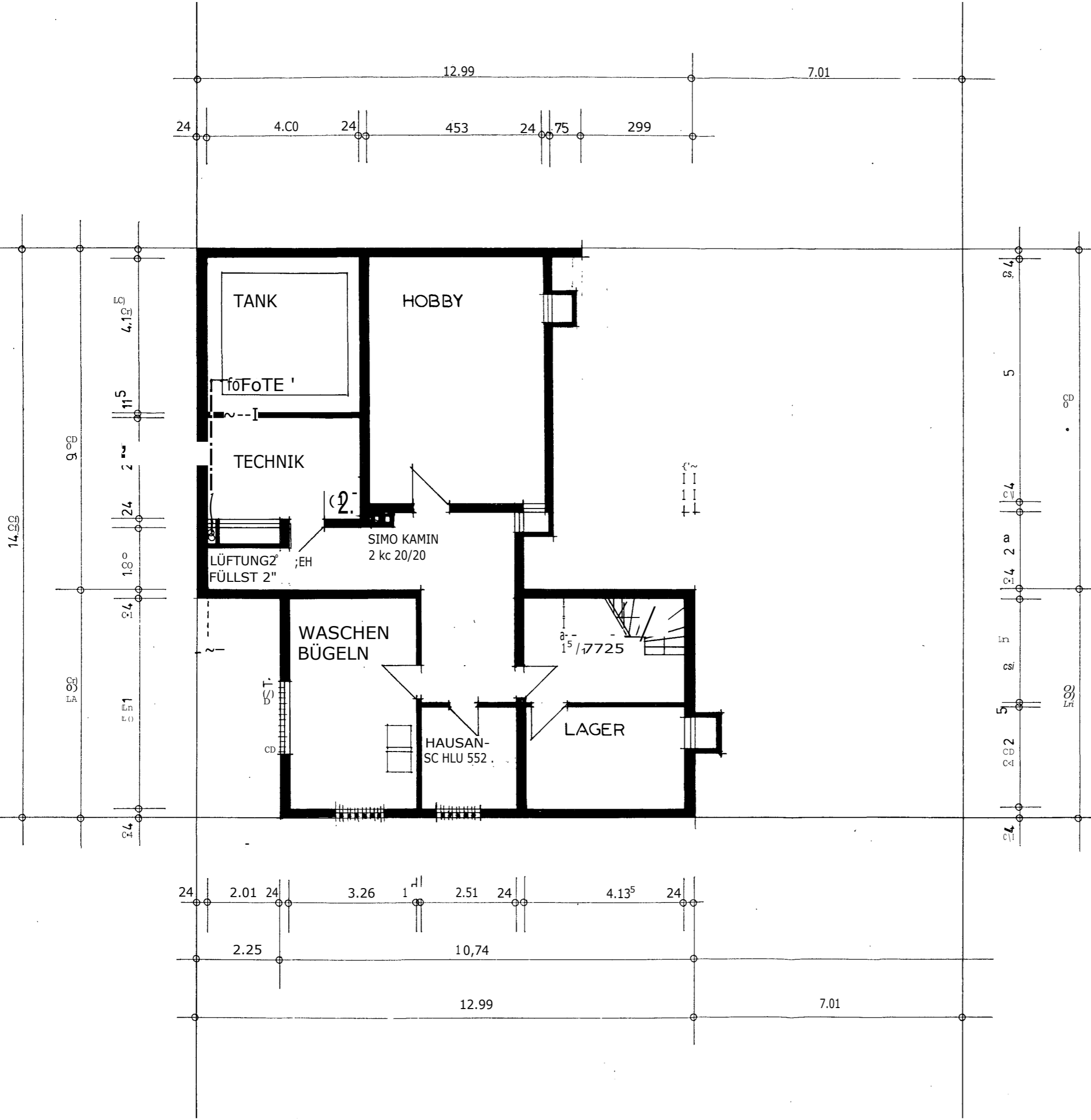

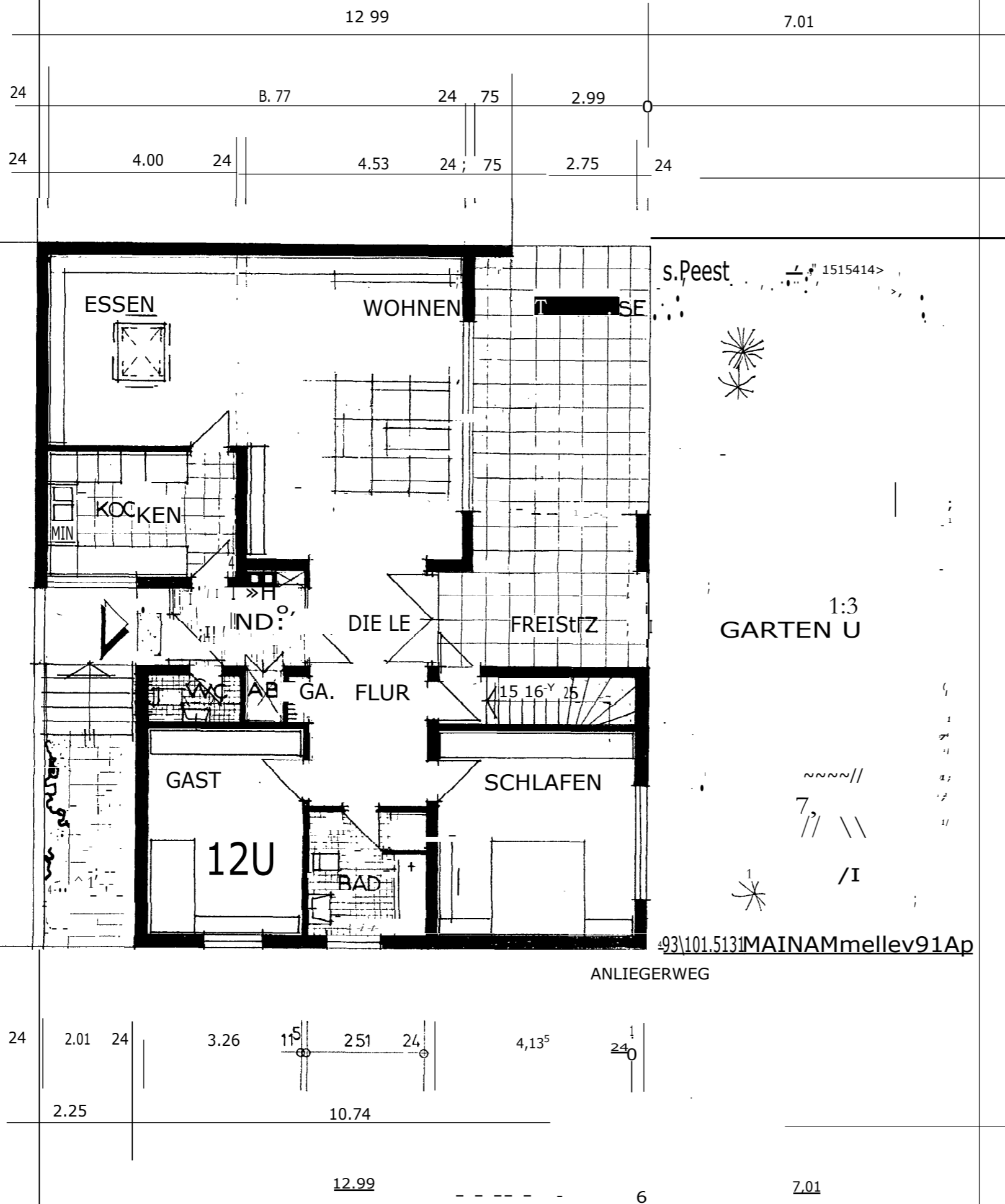

HAUS TRAUPEL

NEUBAU EINES
EINFAM. HAUSES
IN MZ. MOMBACH
AM HIPPER! CH
FL. 6 PARI.
771/ 318

ERDGESCHOSS
1: 100

BAUHERR

PLANFERTIGER

1
10. PE, M. F. WEY
3 U E 1 UR (GRAD.)
2E161,1
INTHZ. IRLAND "TR. 67 44921e-

MAINZ 1.12.72

Rheinlandpfalz

Vermessungs- und Katasterverwaltung

Auszug aus den Geobasisinformationen - Liegenschaftskarte -

(Alzey, 30.10.2006

Ungefäher Maßstab 1: 1000

/Antrag-Nr. GI

Stadt Mainz
Gemeinde Main,
Gemarkung Mombach
Flur 6

Karte 45.4342B

Vermessungs- und Katasteramt Alzey

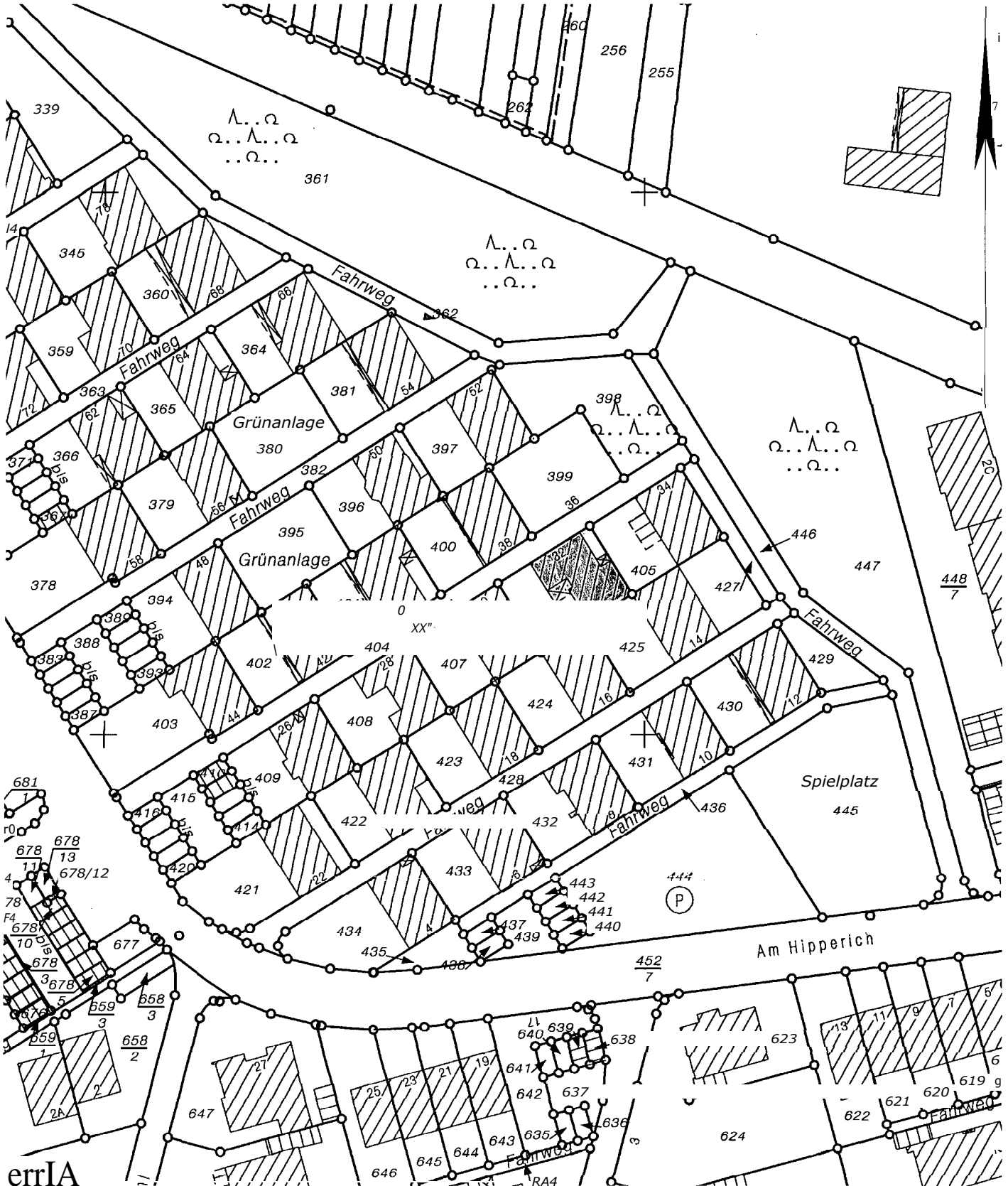

errIA

Vervielfältigungen für eigene Zwecke sind zugelassen. Eine Umwandlung, unmittelbare oder mittelbare Vermarktung oder Veröffentlichung der Geobasisinformationen bedarf der Zustimmung der zuständigen Vermessungs- und Katasterbehörde (§ 12 Landesgesetz über das amtliche Vermessungswesen).

HAUS TRAUPEL

NEUBAU EINES
EINFAM. HAUSES
IN MZ. MOMBACH
AM HIPPERICH
FL. 6 PARZ
771/ 318

ANSICHTEN
1; 100

BAUHERR

PLANFERTIGER

VPI fl I F. V! riemusEn
rtA r)
65 ' AM92- 10P4SELMEIM
FINTWERLAND TR. 87 4 49 27

MAINZ 1.12.72

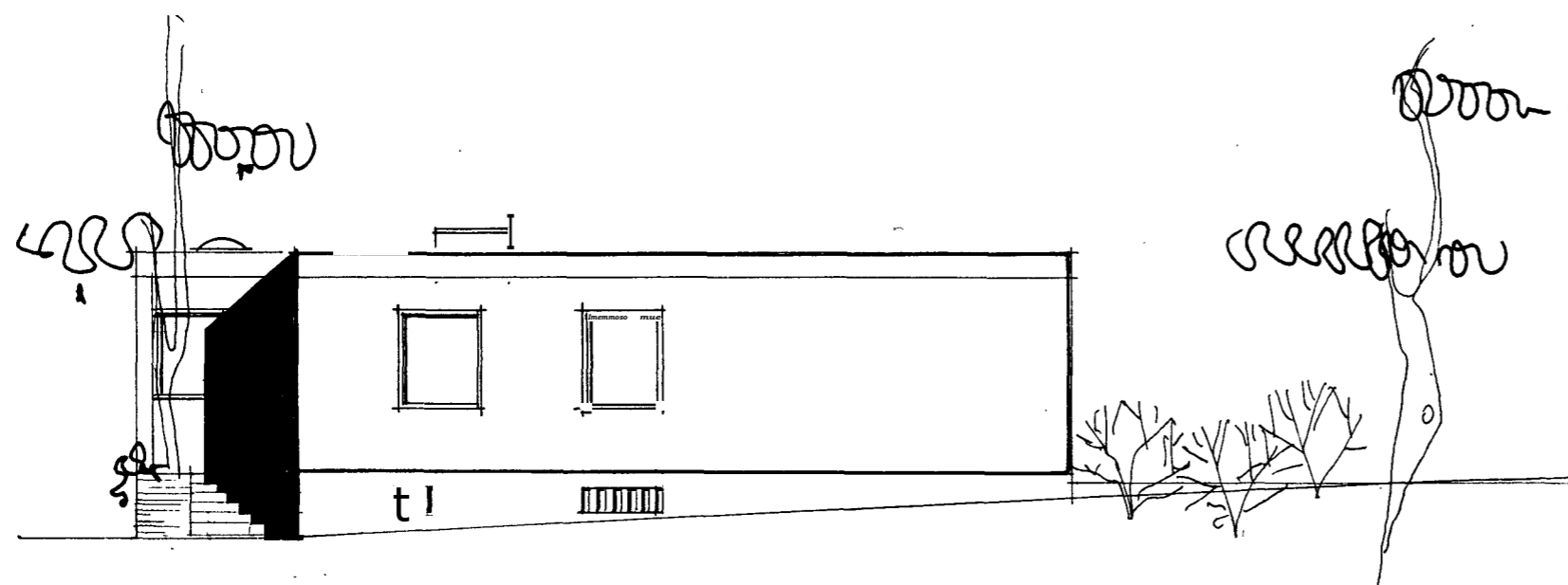

ANSICHT ANLIEGERWEG

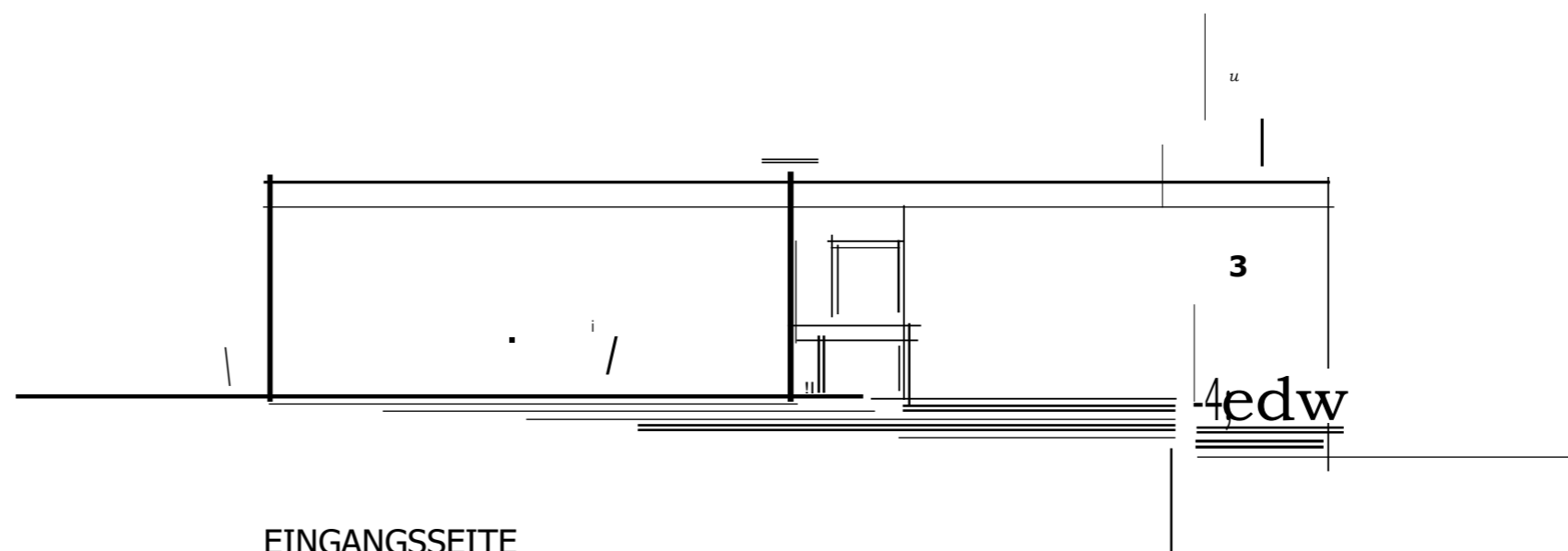

EINGANGSSEITE

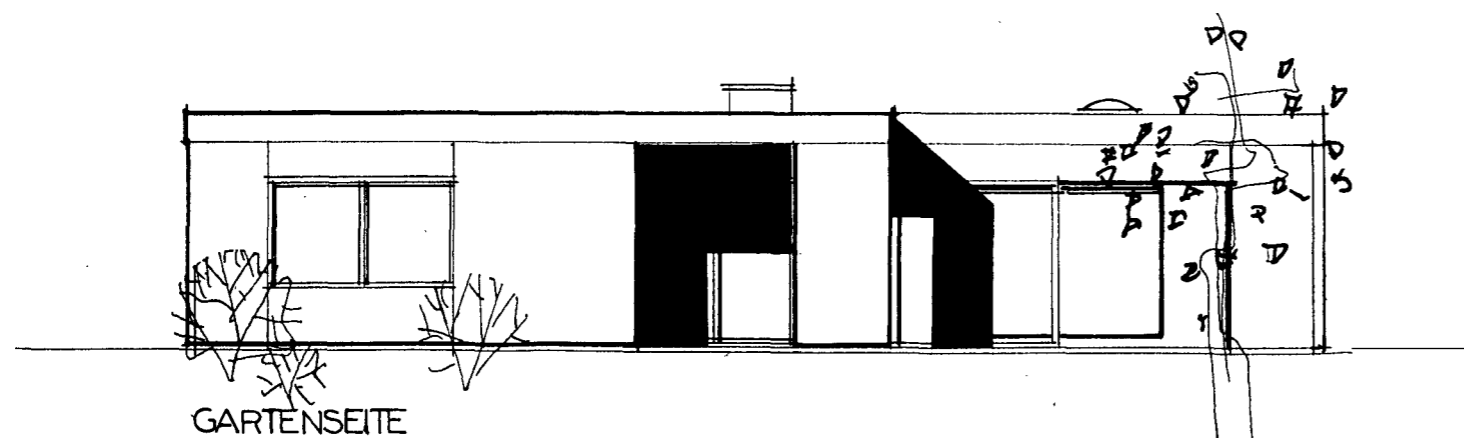

GARTENSEITE

HAUS TRAUPEL

NEUBAU EINES
EINFAMILIENHAUSES
IN MZ. MOMBACH
AM HIPPERGANG
FL 6 PARZ.
771/318

SCHNITT
1: 100

BAUHERR

PLAN FERTIGER

Ullrich & W.,
Dipl.-Ing. (arch.)
LIZIANZ-CONSENHEIM
71 NYHM. AMATR. 87 449 21

MAINZ 1,12.7?

