

NORDOSTANSICHT

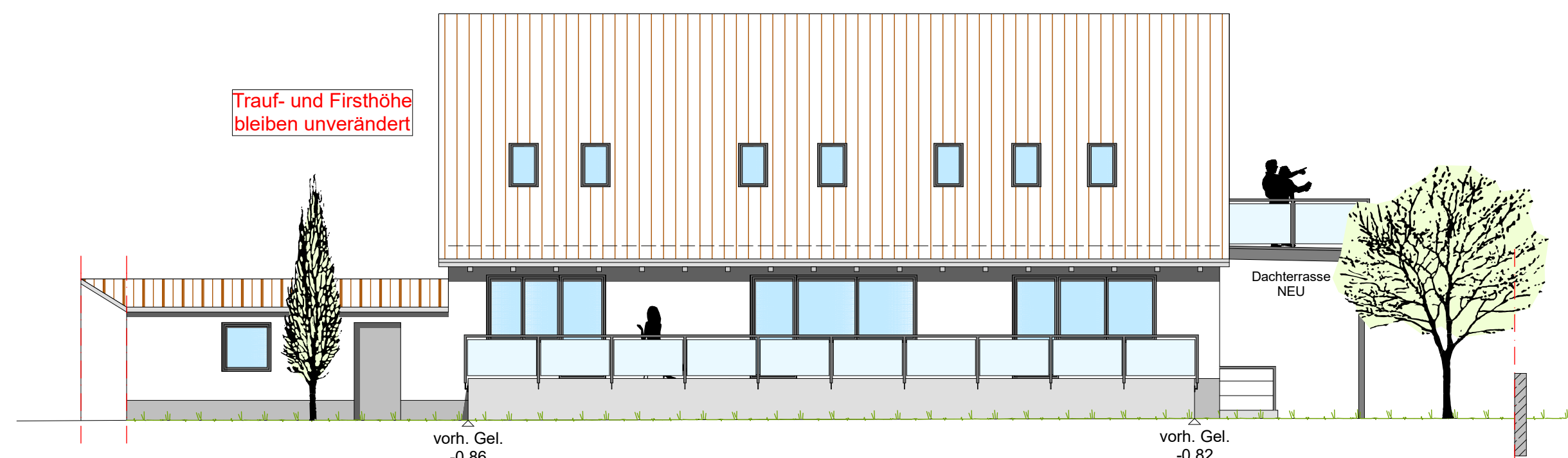

SÜDOSTANSICHT

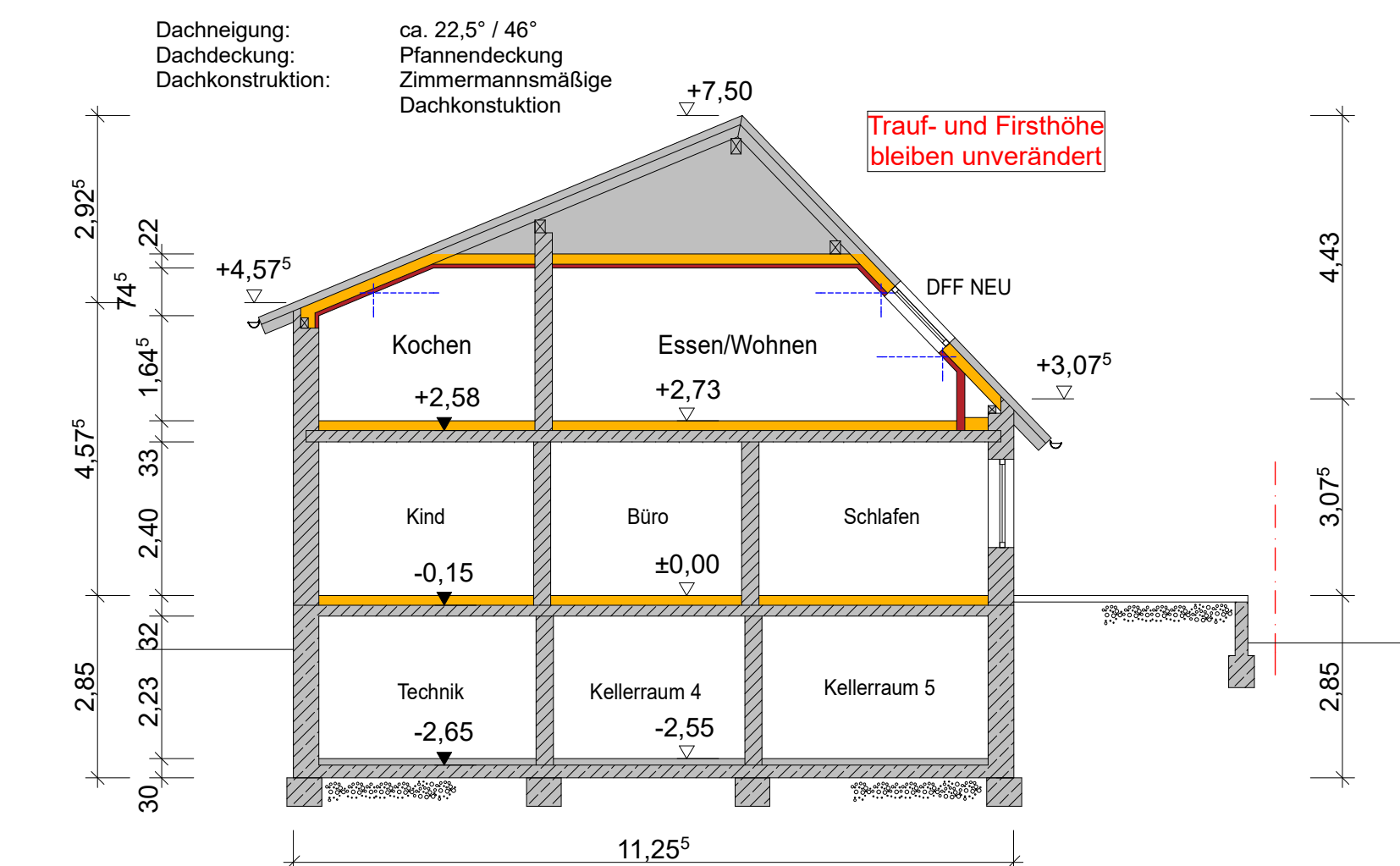

SCHNITT A-A

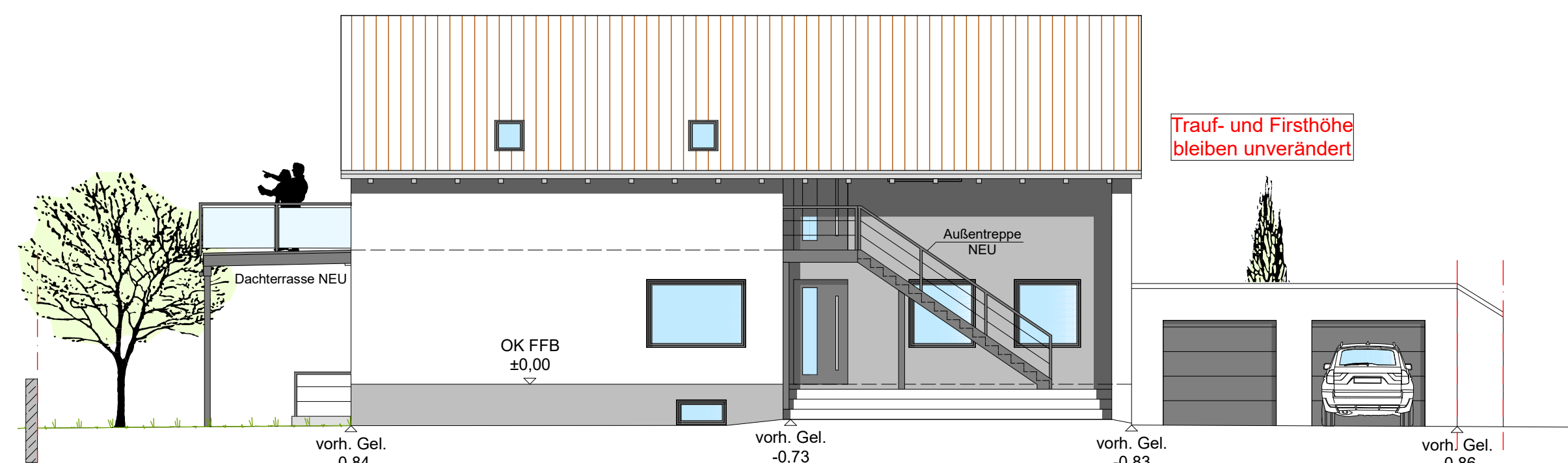

NORDWESTANSICHT

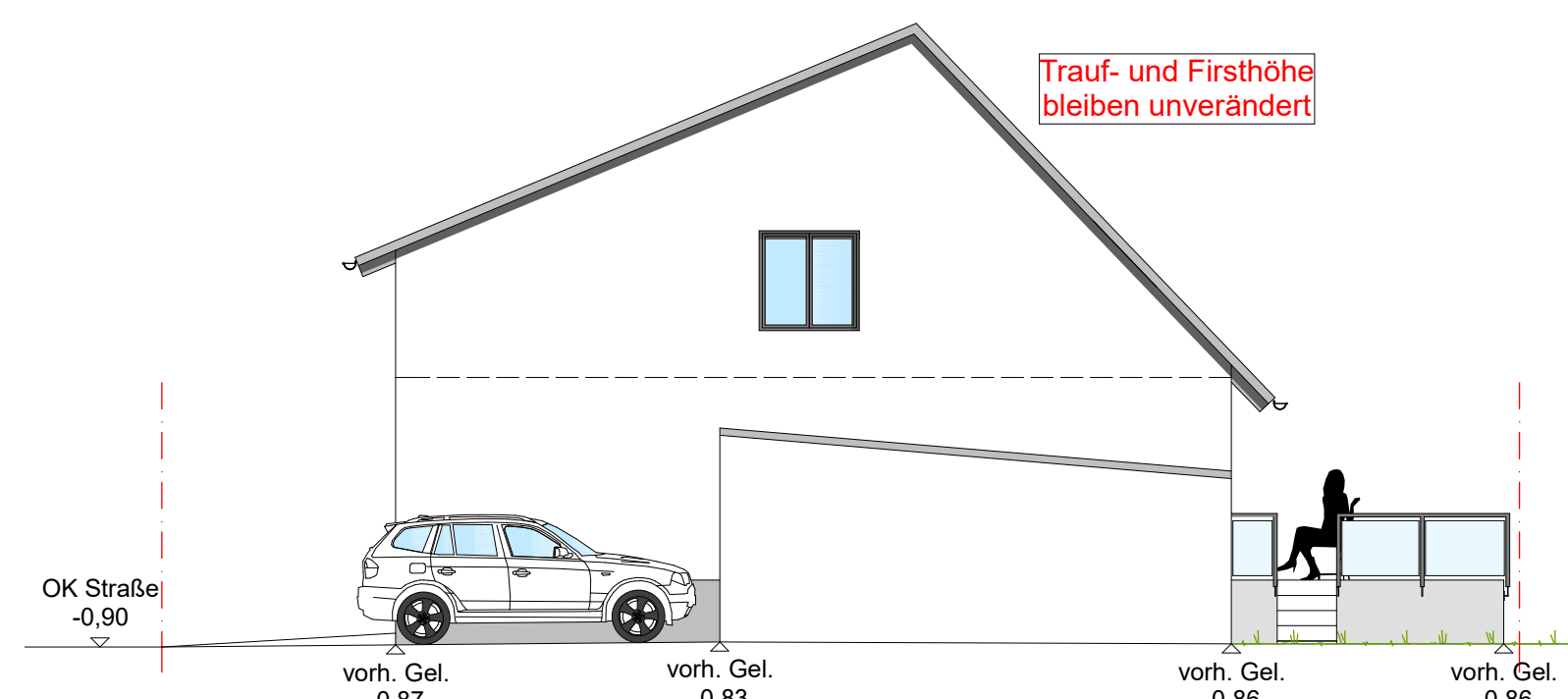

SÜDWESTANSICHT

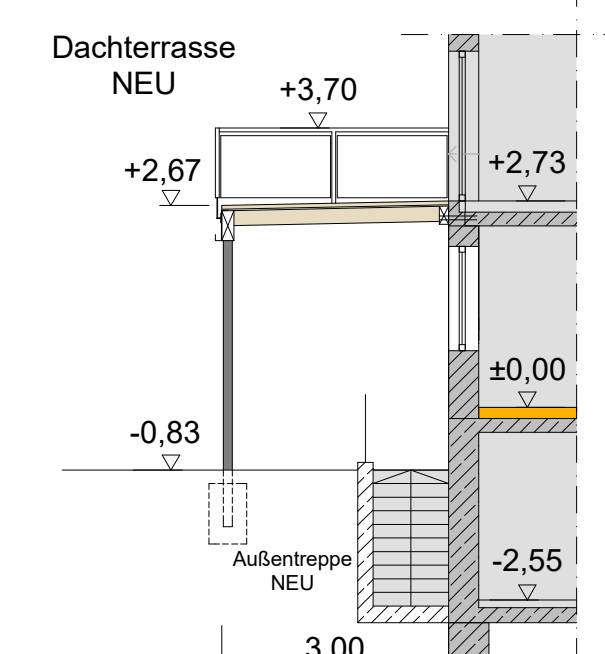

SCHNITT B-B

Diese Zeichnung enthält nicht alle Einzelheiten bzw. Vermaßungen. Sie ist nicht als Ausführungsgrundlage geeignet. Ausgeführt wird nur nach den Ausführungszeichnungen und den zugehörigen Leistungsverzeichnissen bzw. Aufträgen an die Bauunternehmer. Die Maße am Bestandsgebäude sind zu kontrollieren. Vor Baubeginn müssen die erforderlichen bautechnischen Nachweise erstellt sein und die ausgefüllte Baubeginnsanzeige in das Landratsamt geschickt werden.

LEGENDE:

- Abbruch
- Mauerwerk Bestand
- Stahlbeton Bestand
- Bestand
- Mauerwerk NEU
- Stahlbeton NEU
- Trockenbau NEU
- Dämmung

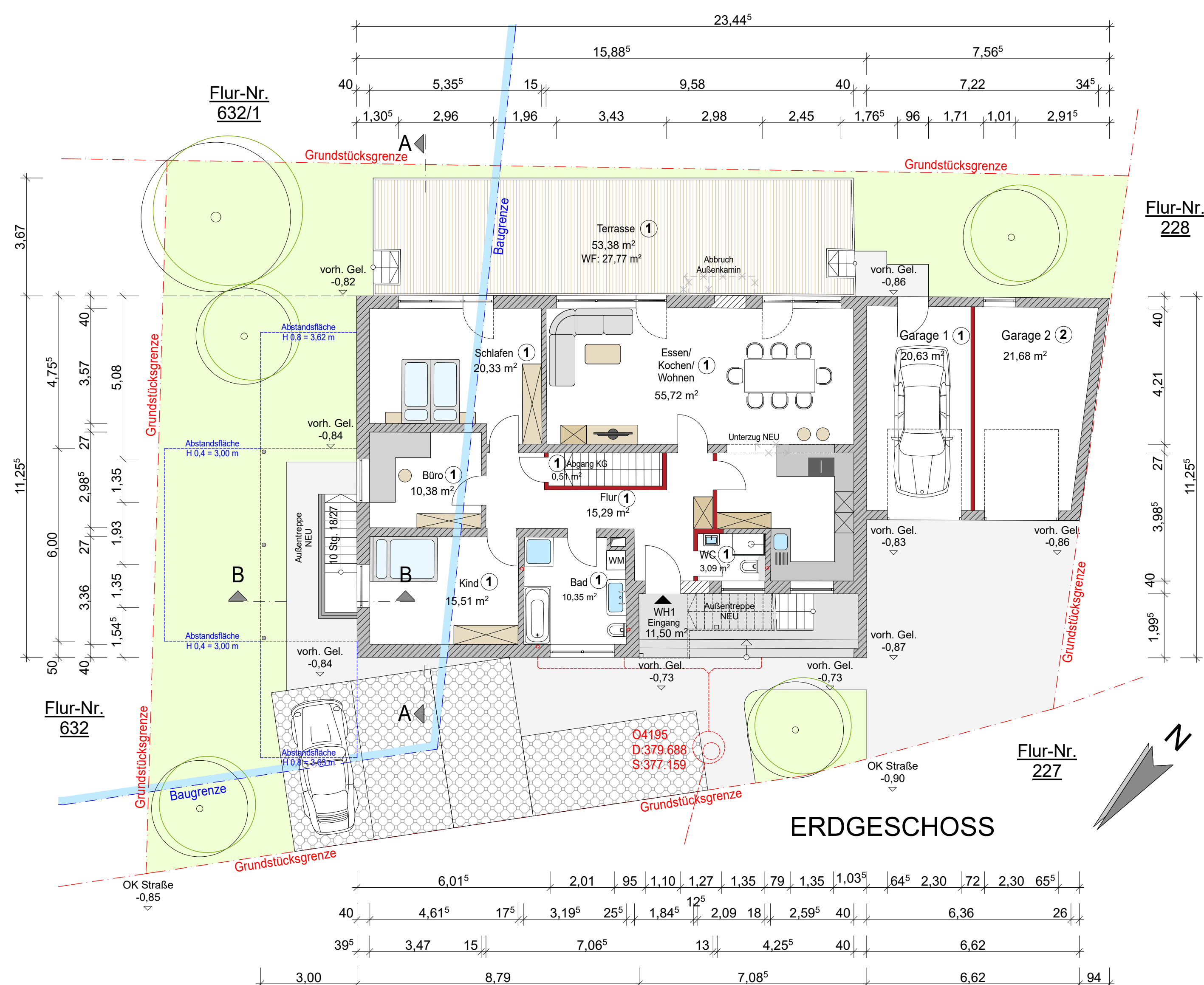

ERDGESCHOSS

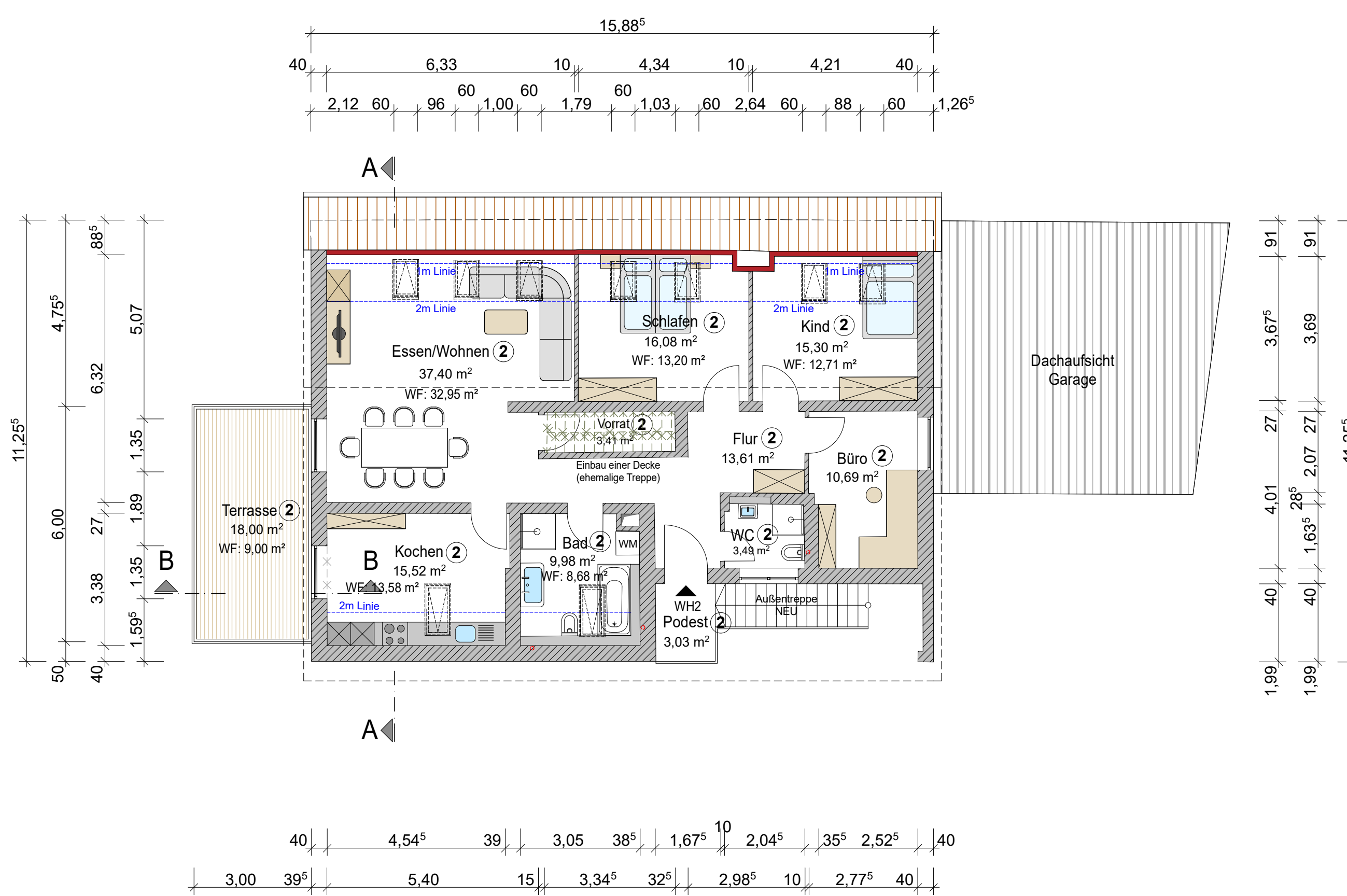

OBERGESCHOSS

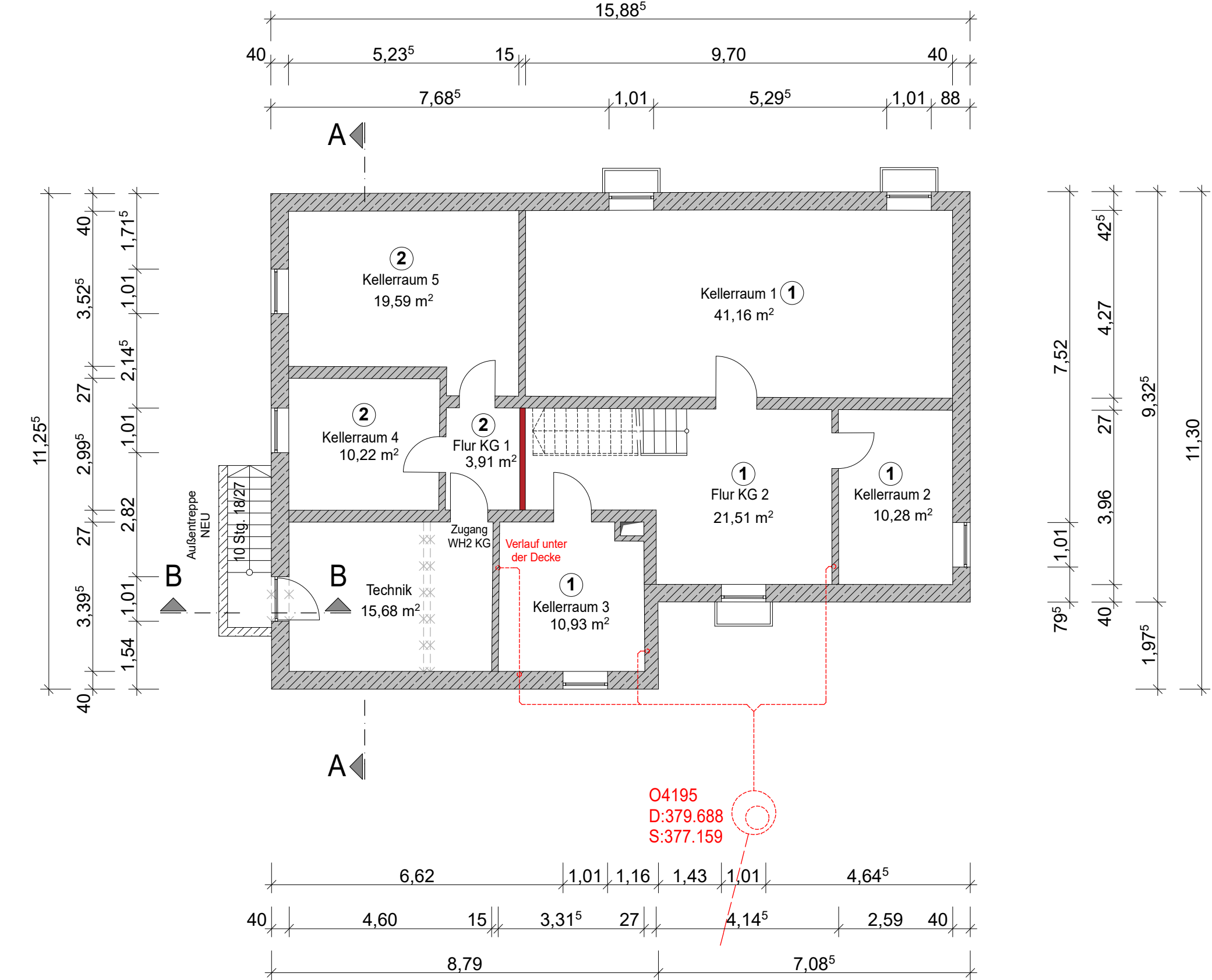

KELLERGESCHOSS

Nachbarn eingesehen und einverstanden:

Flur-Nr. 228: Anna Alkötter - Lindenstraße 10 - Ohu - 84051 Essenbach

Flur-Nr. 632: Samuel Wippenbeck - Farnringstraße 22 - 10365 Berlin

Flur-Nr. 632/1: Sina Thaler - Hörgenberg 9 - 85461 Bockhorn

EINGABEPLAN

Bauvorhaben: **AUSBAU DES BESTEHENDEN DACHGESCHOSES, EINBAU EINER ZWEITEN WOHNHEINHEIT, ERRICHTUNG EINER DACHTERRASSE UND VON AUSSENSTREPPEN**

Bauherr und Grundeigentümer: Sabahattin Incekalan
Landshuter Straße 101
85368 Moosburg an der Isar

Bauort: 84051 Essenbach
Lindenstraße 12, Ohu
Gemarkung Ohu
Fl.Nr. 6325

Passivstempel:

GRUNDRISSSE, SCHNITTE, ANSICHTEN

Maßstab: 1:100 Datum: 07.08.2023

Entwurfsverfasser:
Planungsbüro Ring
Fraundorf 23A - 84335 Mitterskirchen
Tel. +49151 16584937 - +498728 9115188
Mail: M@PB-Ring.de

PLANUNGSBÜRO RING
Marcus Ring (Bautechniker)