

UMBAU UND ANBAU FÜR HERRN ERICH SCHÖNNER ÜBERLINGEN

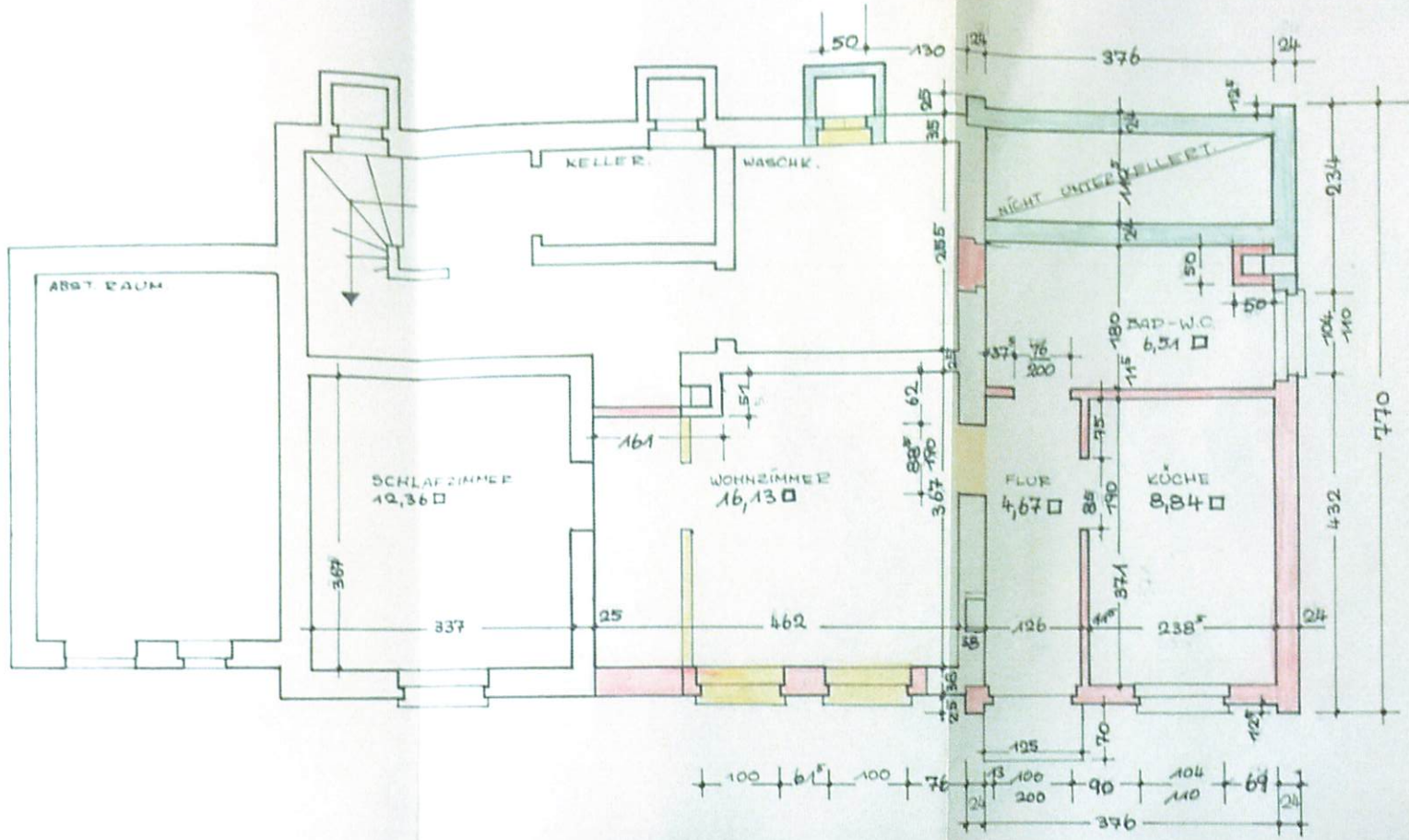

UNTERGESCHOSS M=1:50

ÜBERLINGEN, DEN 2 MÄRZ 1962

BAUHERR:

*E. Schönner*

ARCHITEKT:

Architekt B. Bader  
Überlingen/ Bodensee

UMBAU UND ANBAU FÜR HERRN ERICH SCHMINNER ÜBERLINGEN

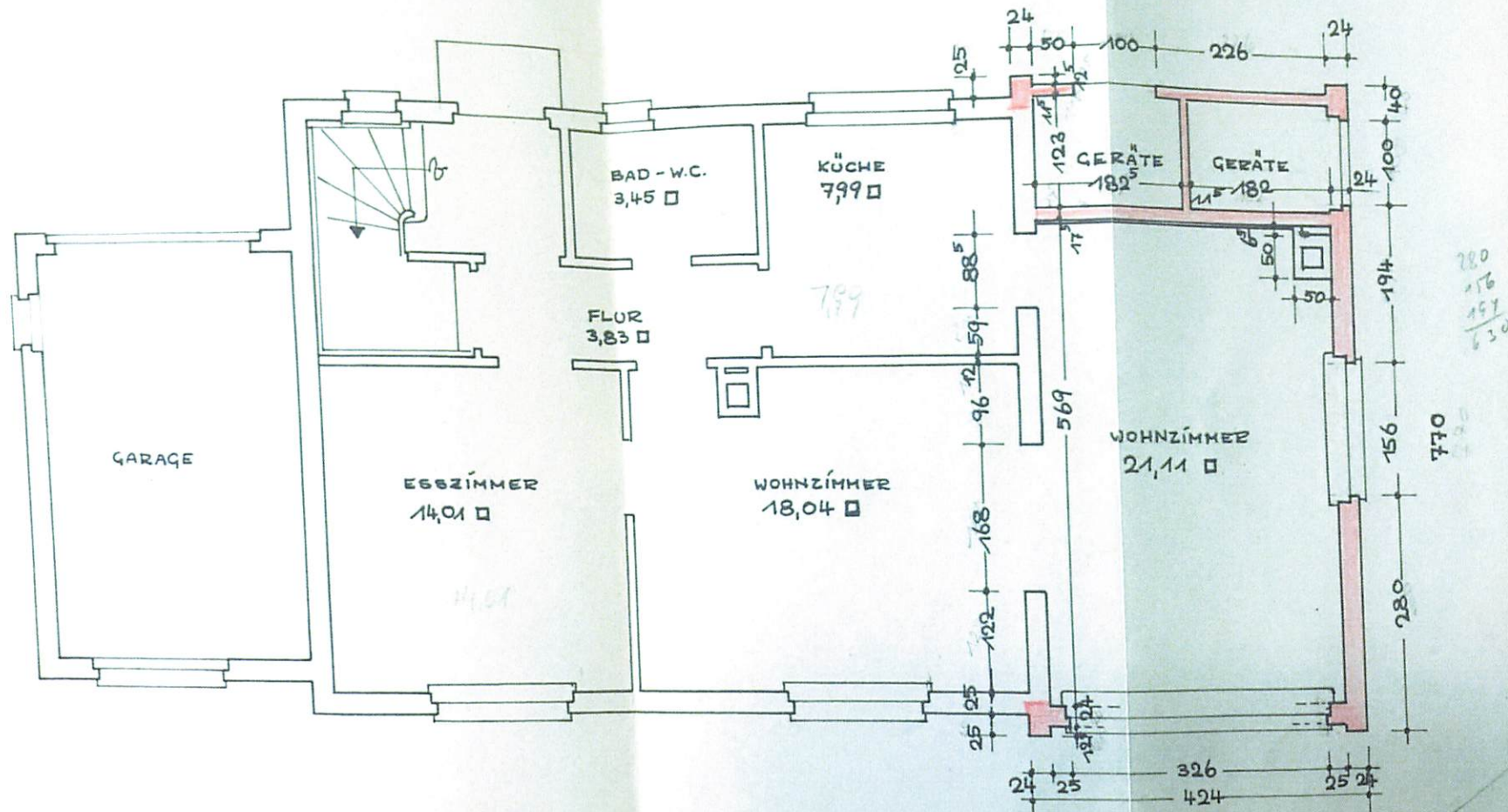

ERDGESCHOSS 1:50

ÜBERLINGEN, DEN 2. MÄRZ 1962

BAUHERR:

*E. Schminner*

ARCHITECT BADER  
Überlingen / Bodensee



UMBAU UND ANBAU FÜR HERRN ERICH SCHMIDNER

ÜBERLINGEN

DACHGESCHOSS M 1:50

Nr. 1433162  
zur Bauausführung genehmigt  
Gepl. 29. Jan. 1962  
Landesamt - Baubehörde



*Post*

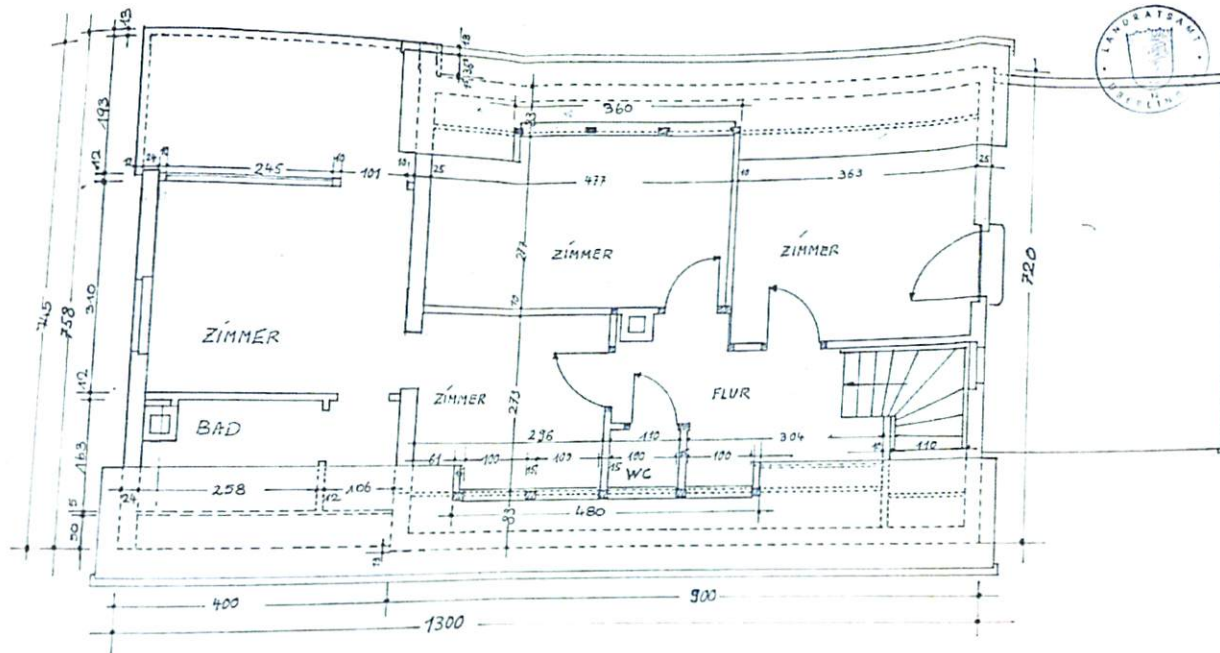

ÜBERLINGEN IM JULI 1962

BAUHERR:

ARCHITEKT:

UMBAU UND ANBAU FÜR HERREN ERICH SCHMIDNER ÜBERLINGEN

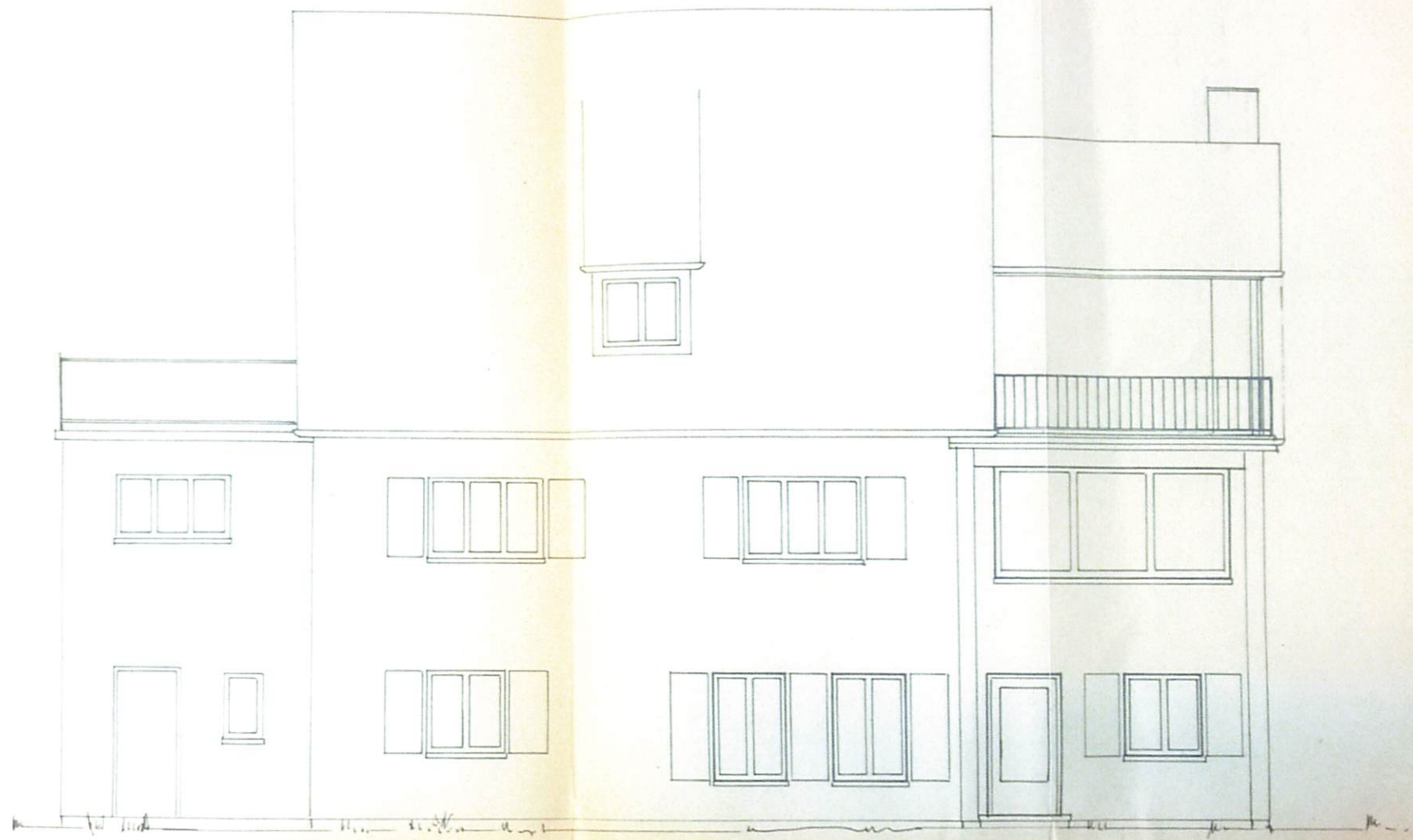

SÜDSEITE M=1:50

ÜBERLINGEN, DEN 2. MÄRZ 1962

BAUHERR:

*E. Schmidner*

ARCHITEKT:

Architekt B. Bader  
Überlingen Bodensee

UMBAU UND ANBAU FÜR HERRN ERICH SCHMIDNER ÜBERLINGEN

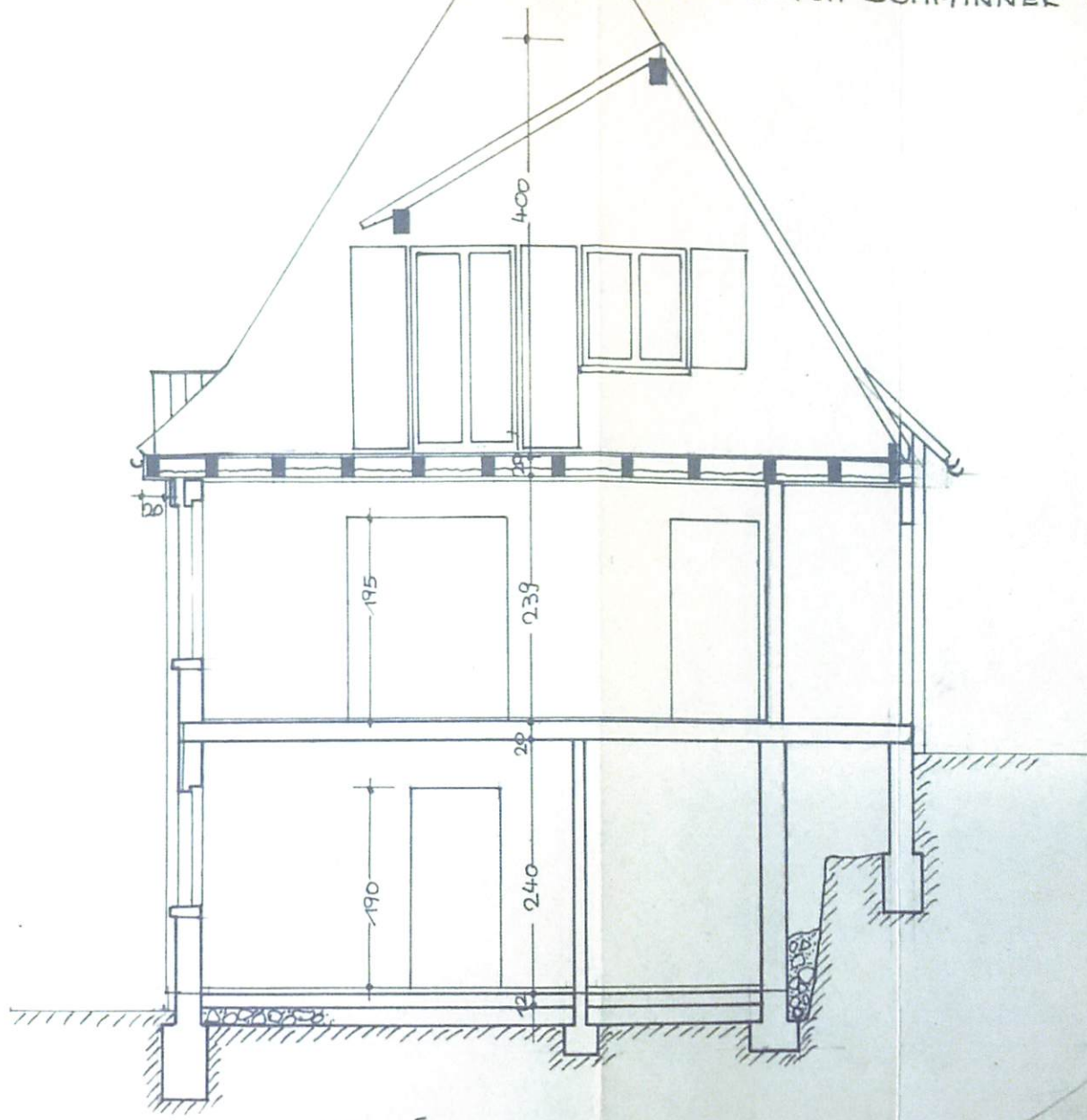

SCHNITT M=1:50

ÜBERLINGEN, DEN 2. MÄRZ. 1962  
BAUHERR:

*E. Schmidner*

ARCHITEKT:

Architekt B. Bader  
Überlingen / Bodensee



UMBAU UND ANBAU FÜR HERRN ERICH SCHMINNER ÜBERLINGEN

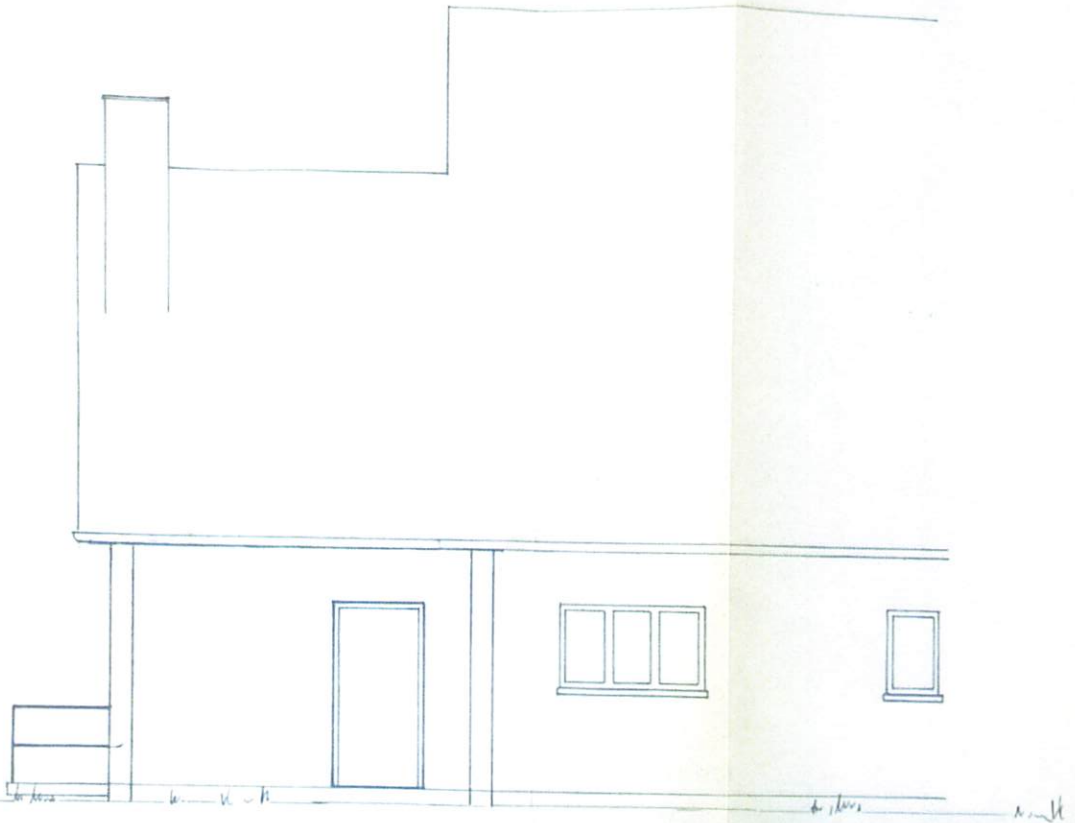

NORDSEITE M = 1:50

ÜBERLINGEN, DEN 2. MÄRZ 1962

BAUHERB:

*E. Schminner*

ARCHITEKT:

Architekt B. Bader  
Überlingen Bodensee  
*B. Bader*

47  
UMBAU UND ANBAU FÜR HERREN ERICH SCHMINNER ÜBERLINGEN

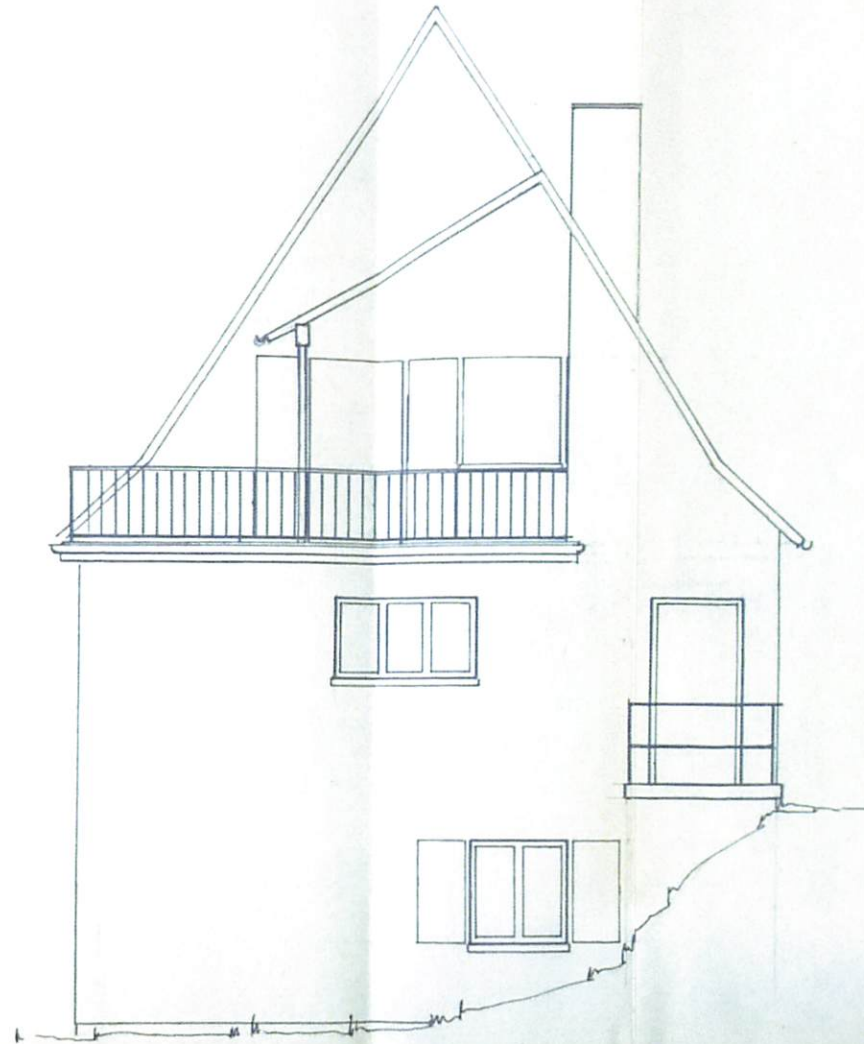

OSTSEITE M=1:50

ÜBERLINGEN, DEN 2. MÄRZ 1962  
BAUHERR:

*E. Schminner*

ARCHITECT:

Architekt B. Bader  
Überlingen Bodensee