

Ansicht Stadionstraße

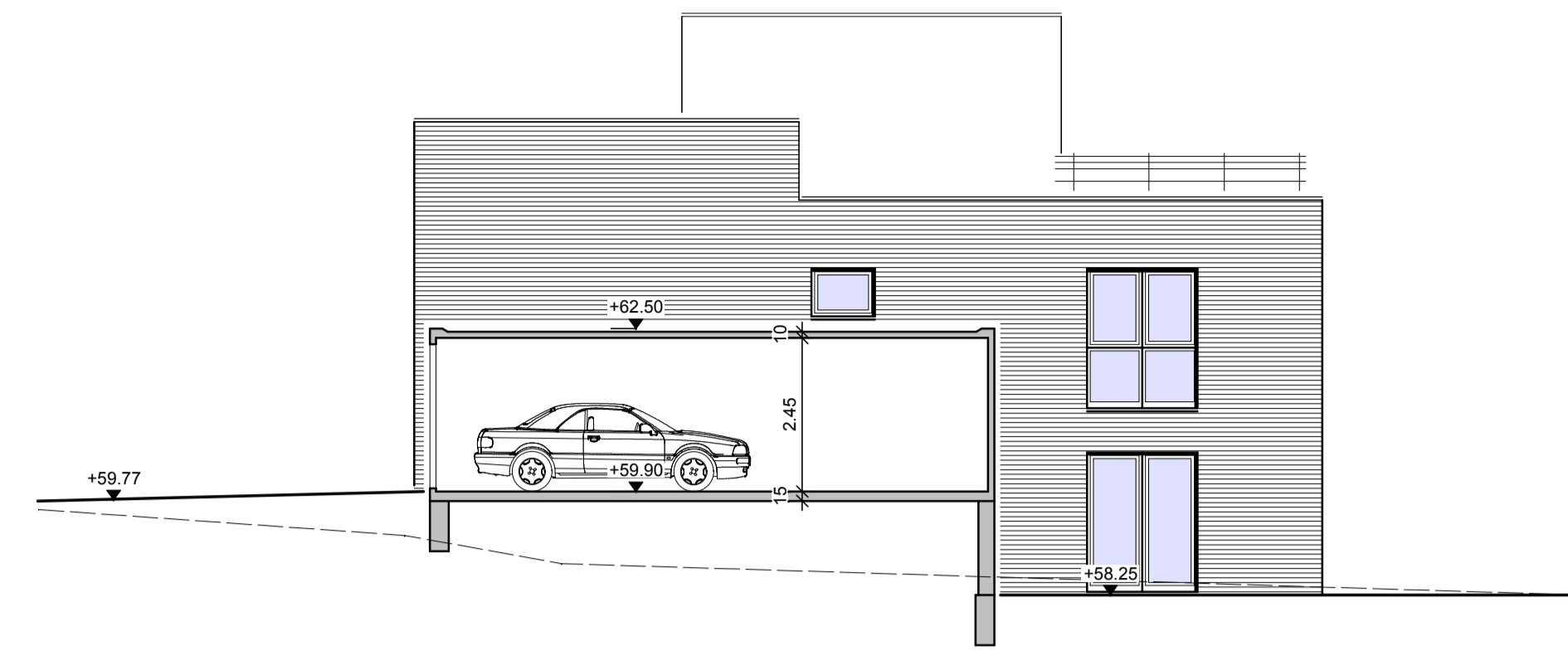

Querschnitt Garage Haus 4



Gartenansicht Süd-West

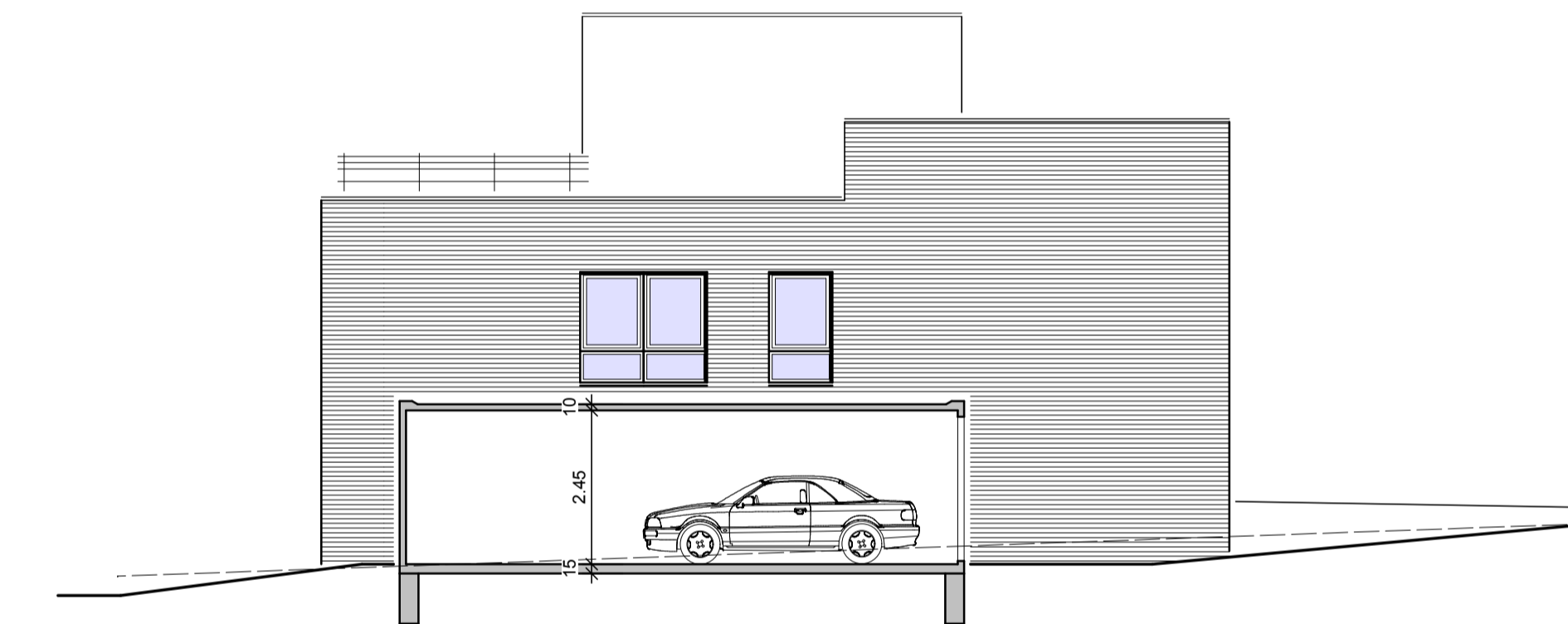

Querschnitt Garage Haus 1

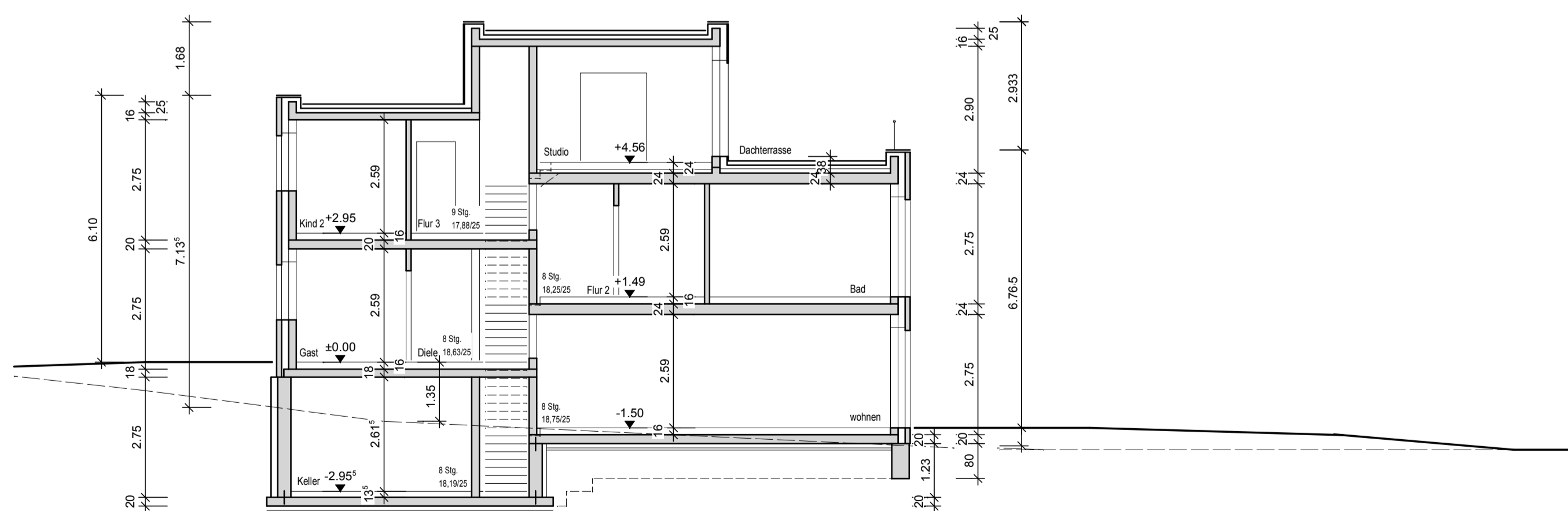

Schnitt Wohnhaus 1

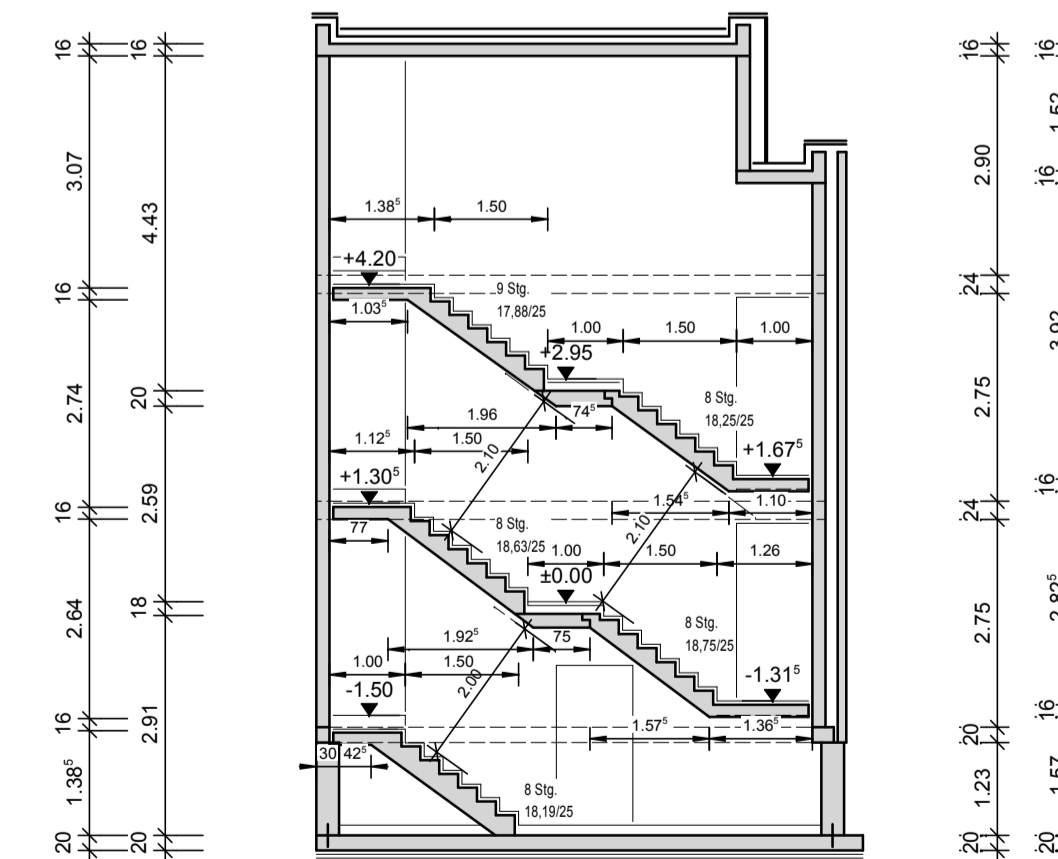

Schnitt Wohnhaus 4

Änderungen :

INDEX	Datum	Änderung
001	10.06.2022	Entwässerungsanlagen, Zufahrtsbereich An den vier Winden
002	10.06.2022	Leitungsanlagen Garagen
003	25.08.2022	Änderungswünsche Haus 1
004	29.09.2022	Änderungswünsche Haus 1
005	24.05.2023	Grundrissänderungen Haus 2,3 & 4

Bauvorhaben : Nachtrag - Grundrissänderungen  
Neubau von 8 Reiheneinfamilienhäusern  
in 47 533 Kleve, Stadionstraße

Bauherr : ImmOase GmbH & Co.KG  
Albert-Einstein-Straße 1  
46 446 Emmerich

Entwurfsverfasser : Fegriya Talay, Dipl.-Ing. Architektin  
Rastener Straße 6  
4 483 Wesel

Planinhalt : Nachtrag-Genehmigungsplanung M. 1:100  
Ansichten & Schnitte

Gezeichnet :	Gepflichtet :
Größe : A0	Datum : 30.03.2022
Masstab : M. 1:100	Plan-Nr. : 2020-06-015