

SANIERUNG
 WOHNANLAGE
 DUISBURG-HÜTTENHEIM
 BLOCK II. "NEUPLANUNG"
 ROSENBERGSTRASSE 16
 DACHGESCHOSS
 M 1 : 100

GEZ.: ST. 14.11.1989

ARCHITEKTURBÜRO
 WERNER KEIDEL
 BONIFATIUSSTRASSE 1
 6427 BAD SALZSCHLIRF
 TEL.: 06648 / 2044 - 45

2.108

WS2-0873
 WS2-0372
 WS2-0371
 WS2-0370

Aufteilungsplan Nr. -59-

2.107

Er gehört zur Bescheinigung vom heutigen Tage aufgrund des § 7 Abs. 4 Nr. 2 des Wohnungseigentumsgesetzes vom 15.3.1951 - in der z. Zeit gültigen Fassung -

Stadt Duisburg, den 13. Jan. 94

Der Oberstädtordner
 Bauordnungs- und
 Bauverwaltungsamt
 Im Auftrag

[Handwritten signature]



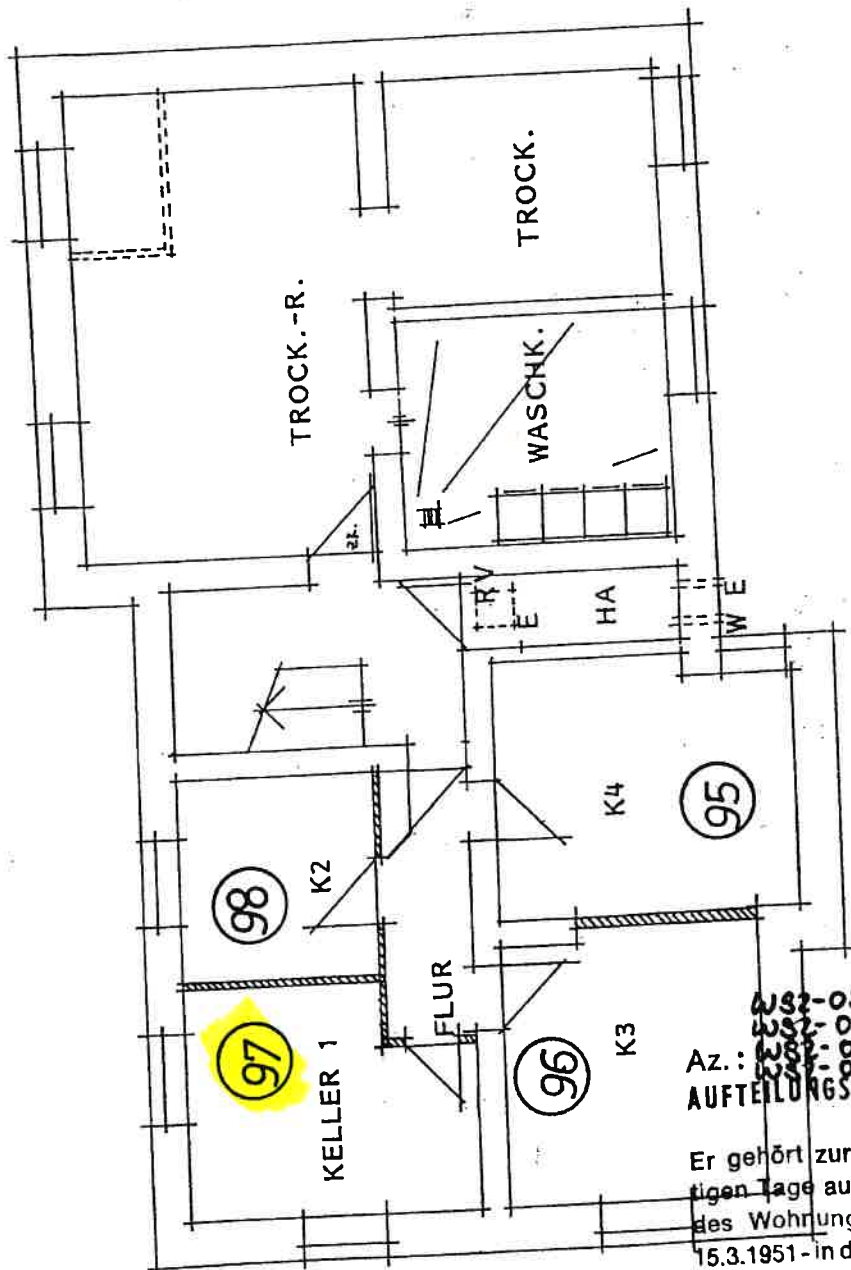

SANIERUNG.
 WOHNANLAGE
 DUISBURG-HÜTTENHEIM
 BLOCK II. "NEUPLANUNG
 ROSENBERGSTRASSE 16
 KELLERGESCHOSS
 M 1 : 100
 GEZ.: ST. 14.11.1989
 ARCHITEKTURBÜRO
 WERNER KEIDEL
 BONIFATIUSSTRASSE 1
 6427 BAD SALZSCHLIRF
 TEL.: 06648 / 2044 - 45

Az.: 2582-0373
 2582-0332
 2582-0374
 2582-0370
 AUFTEILUNGSPLAN Nr.

- 84 -

Er gehört zur Bescheinigung vom heutigen Tage aufgrund des § 7 Abs. 4 Nr. 2 des Wohnungseigentumsgesetzes vom 15.3.1951 - in der z. Zeit gültigen Fassung

12. Jan. 94
 Stadt Duisburg, den
 Der Oberstadtdirektor
 Bauordnungs- und
 Bauverwaltungsamt
 Im Auftrag
[Signature]

