

SANIERUNG
 WOHNANLAGE
 DUISBURG-HÜTTENF
 BLOCK II. "NEUPL.
 ROSENBERGSTRASSE
 ERDGESCHOSS
 M 1 : 100

GEZ.: ST. 14.11.

ARCHITEKTURBÜRO
 WERNER KEIDEL
 BONIFATIUSSTRASS
 6427 BAD SALZSCHL
 TEL.: 06648 / 2044

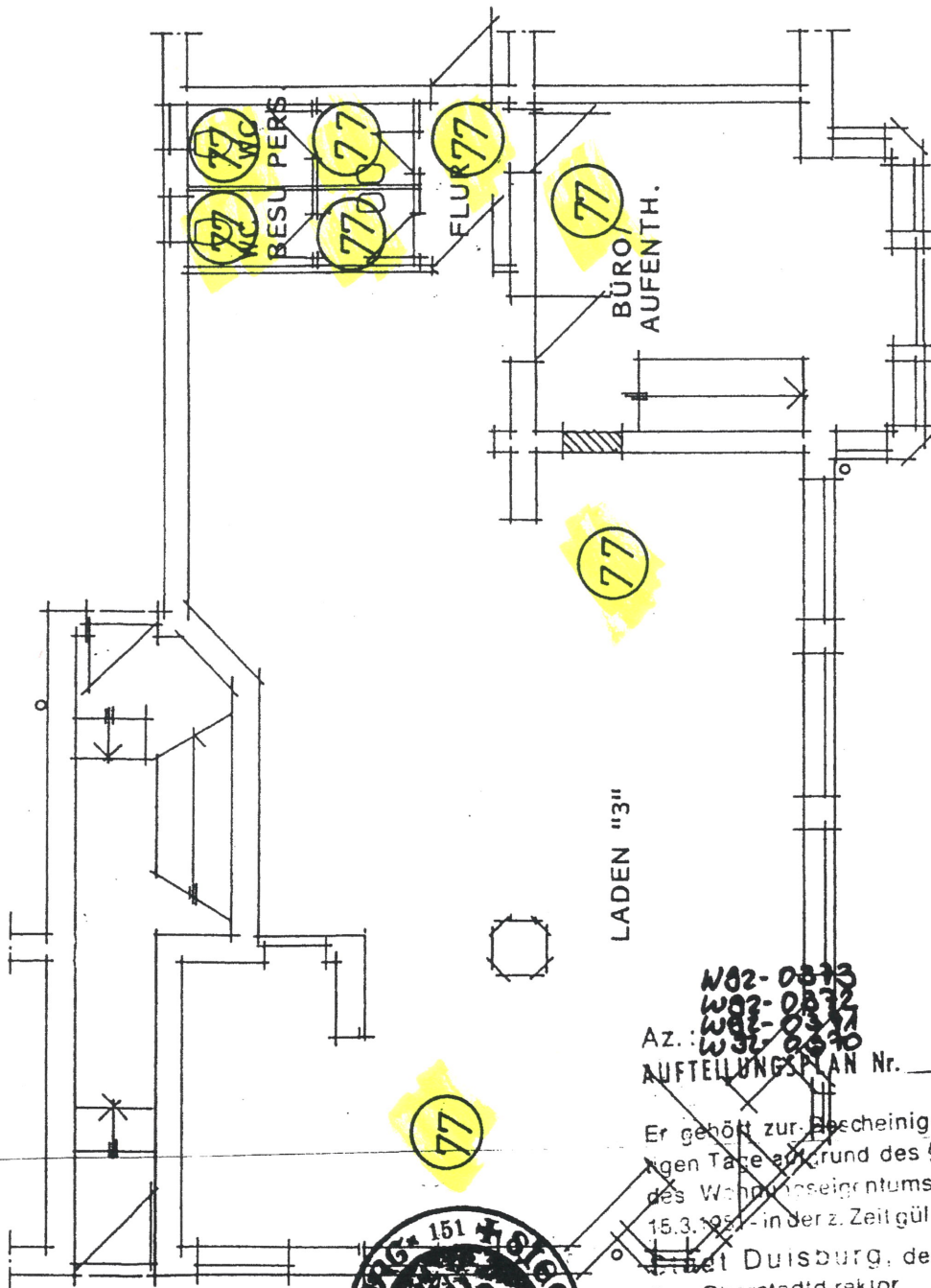

2.88 - Laden

LADEN "3"

Az.: ~~W02-0873~~
~~W02-0872~~
~~W02-0871~~
~~W02-0870~~
 AUFTEILUNGSPLAN Nr. 46

Er gehört zur Bescheinigung vom heu-
 tigen Tage auf Grund des § 7 4 Nr. 2
 des Wohnungseigentumsge-
 setzes vom 15.3.1951 in der z. Zeit gülti-
 gen Fassung der Stadt Duisburg, der
 Der Oberstadtdirektor
 Bauordnungs- und
 Bauverwaltungsamt
 Im Auftrag



Handwritten signature

SANIERUNG
 WOHNANLAGE
 DUISBURG-HÜTTENHEI
 BLOCK II. "NEUPLANU
 ROSENBERGSTRASSE &
 KELLERGESCHOSS
 M 1 : 100

GEZ.: ST. 14.11.1
 ARCHITEKTURBÜRO
 WERNER KEIDEL
 BONIFATIUSSTRASSE
 6427 BAD SALZSCHLI
 TEL.: 06648 / 2044 -

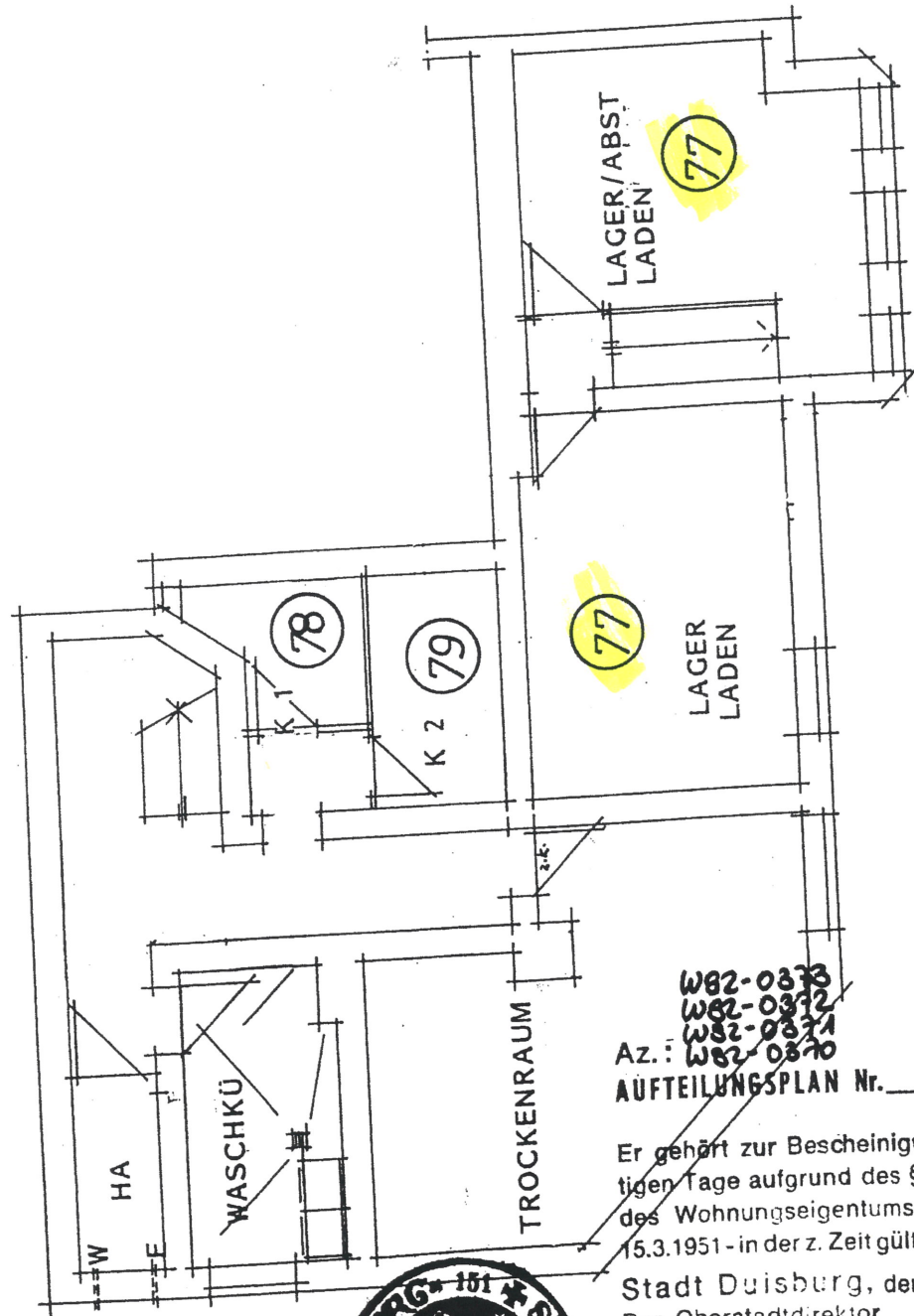

Az.: W82-0373
 W82-0372
 W82-0371
 W82-0370

AUFTEILUNGSPLAN Nr. -81-

Er gehört zur Bescheinigung vom heu-
 tigen Tage aufgrund des § 7 Abs. 4 Nr. 2
 des Wohnungseigentumsgesetzes vom
 15.3.1951 - in der z. Zeit gültigen Fassung

Stadt Duisburg, den 13. Jan. 1984

Der Oberstadtdirektor
 Bauordnungs- und
 Bauverwaltungsamt
 Im Auftrag

[Handwritten signature]

