

Süd-Ost

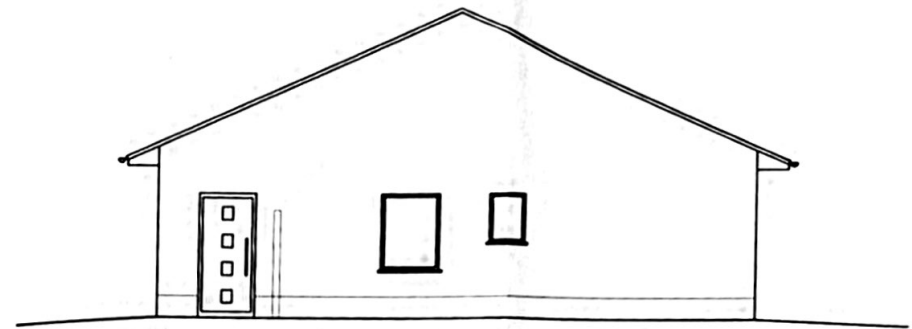

Nord-Ost

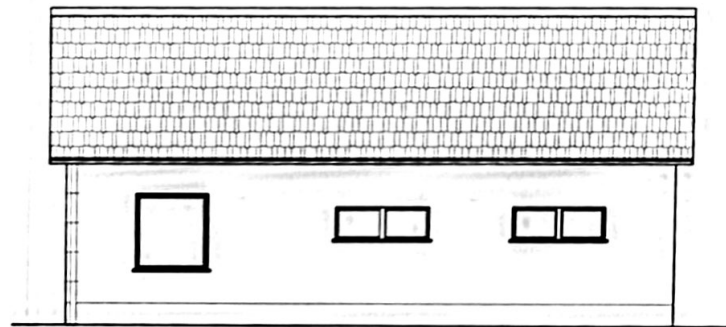

Nord-West



Süd-West

Alle Maße am Bau überprüfen!  
Statische Berechnung beachten!

Diese Zeichnung ist mein geistiges Eigentum!  
Verwendung ohne meine Zustimmung oder Bearbeitung  
verpflichten zum Schadenersatz!

Genehmigungsplanung 1. Änderung

Vorhaben:		Neubau Kosmetikstudio	
Bauort:		Bahnhofstr.93a 39590 Tangermünde	
Hausherr:		39590 Tangermünde	
Darstellung:		Ansichten	
		Maßstab 1:100	
		Blatt-Nr.: 3A	

Änderung	Datum	Name
Anordnung Räume	04.09.15	Kluhe

Bearb.	Datum	Name
gez.	04.09.2015	Kluhe
geprüft	04.09.2015	Wilke

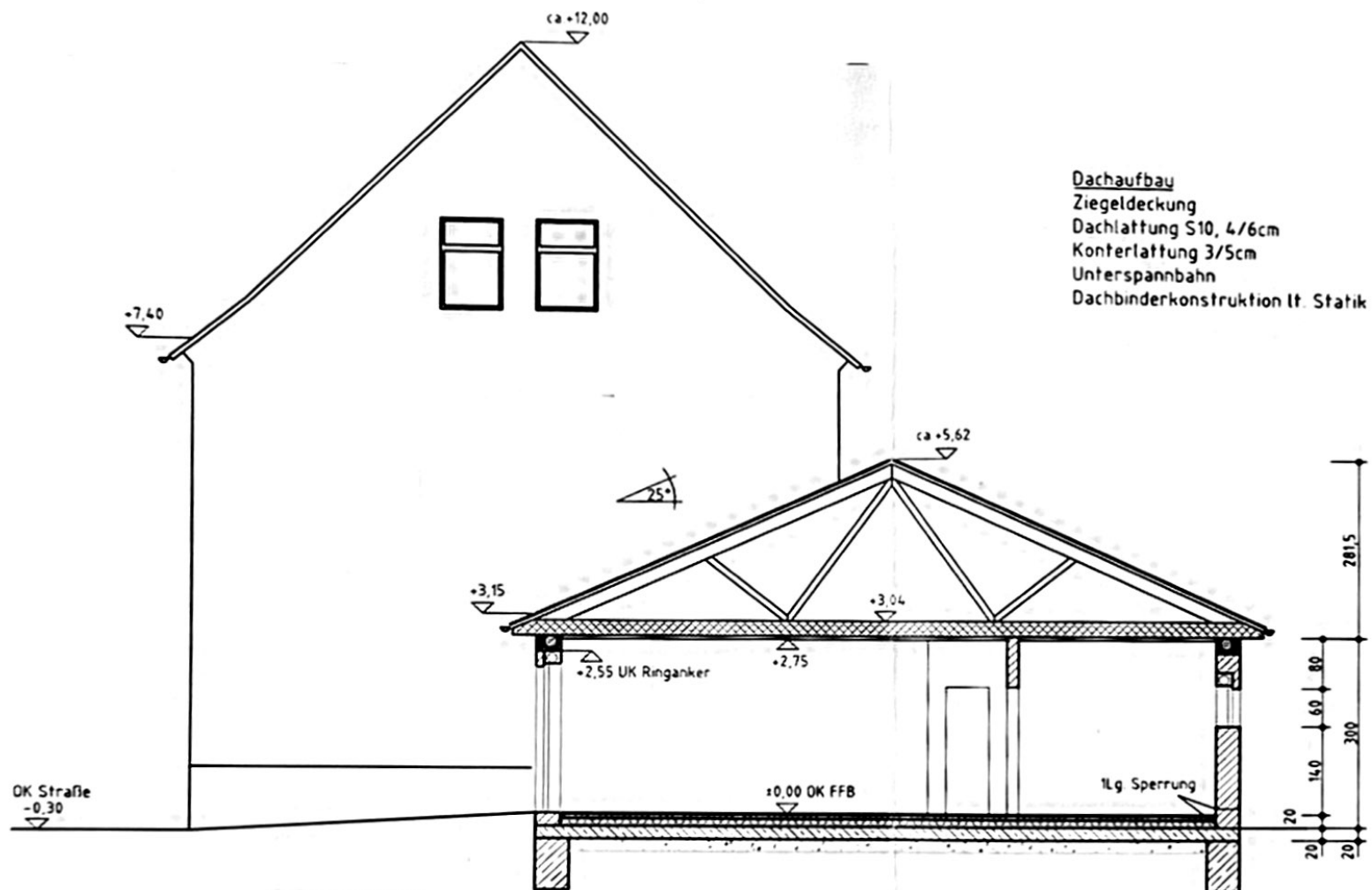

**Dachaufbau**  
 Ziegelddeckung  
 Dachlattung S10, 4/6cm  
 Konterlattung 3/5cm  
 Unterspannbahn  
 Dachbinderkonstruktion lt. Statik

**Deckenaufbau**  
 Kaltdach  
 24cm Wärmedämmung WLG 035  
 zw. den Untergurten  
 Dampfsperre  
 Unterkonstruktion ca. 3cm  
 2,0cm Gipskartonbauplatte

**Wandaufbau**  
 1,5 cm Innenputz Kalk-Zement MG II  
 36,5 cm Mauerwerk (Poroton)  
 2 cm Außenputz MG II

Bauwerksabdichtung nach DIN 18195

- Legende**
- Mauerwerk
  - Wärmedämmung
  - Estrich
  - Stahlbeton
  - Beton unbewehrt
  - Kies

**Fußbodenaufbau**  
 1,5cm Belag-Fliesen  
 6cm Estrich ZE 30  
 1 Trennlage  
 12cm Wärmedämmung 2 Lg. WLG 040  
 1 Lg. Abdichtung DIN 18195  
 20cm Stahlbeton-Bodenplatte C20/25 lt. Statik  
 20cm Kiesbett verdichtet

Alle Maße am Bau überprüfen!  
 Statische Berechnung beachten!

Diese Zeichnung ist mein geistiges Eigentum!  
 Verwendung ohne meine Zustimmung oder Bearbeitung  
 verpflichten zum Schadenersatz!

S. Wilke

**Genehmigungsplanung 1. Änderung**

Vorhaben:			Neubau Kosmetikstudio		
Bauort:			Bahnhofstr.93a 39590 Tangermünde		
Bauherr:					
Darstell:			Schnitt A-A		
Anordnung Räume			Zulassungs-Nr.: 1690		
Datum: 04.09.15			Name: Klübe		
gepr.: 04.09.2015			Name: Klübe		
geprüft: 04.09.2015			Name: Wilke		





Mag. Kuhn

1.35

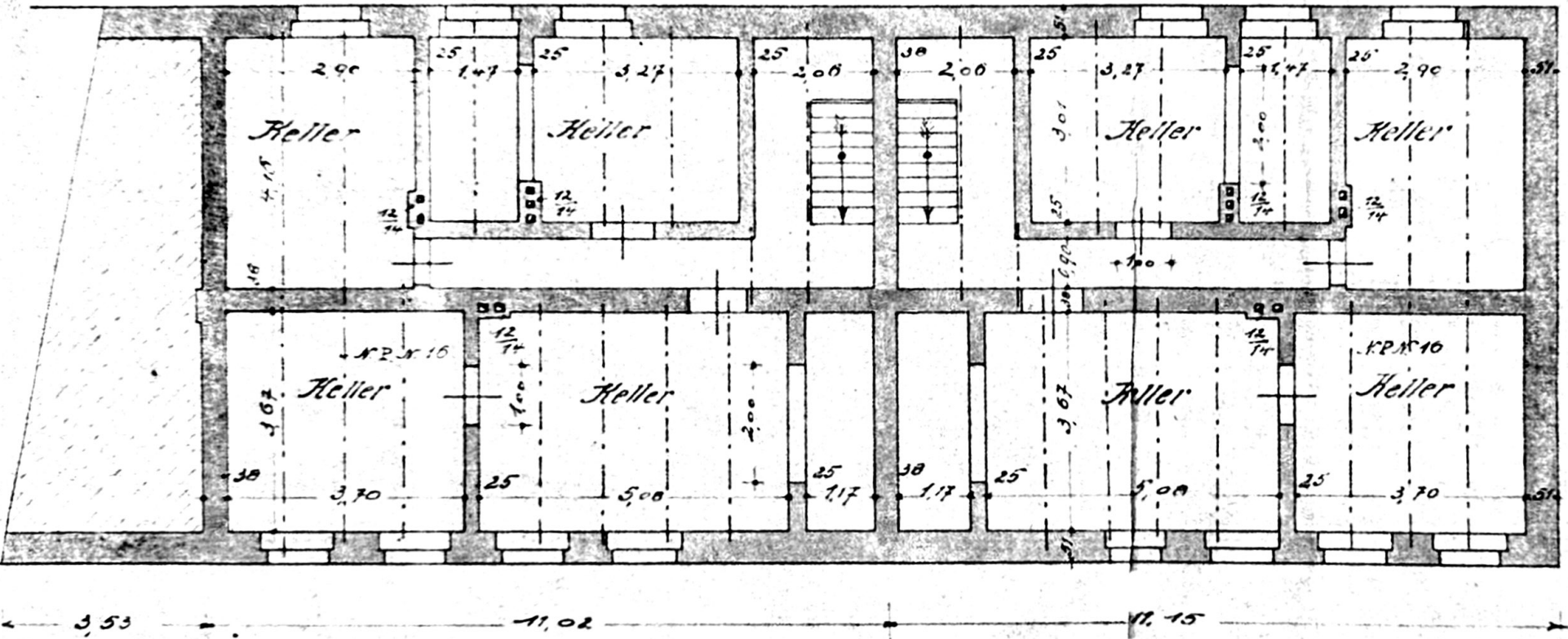

Hellergeschöfz-Trägelage

Tangermünde  
 von Kuhn  
 Direktion  
 der Städt. Bauverwaltung  
 M. Kuhn

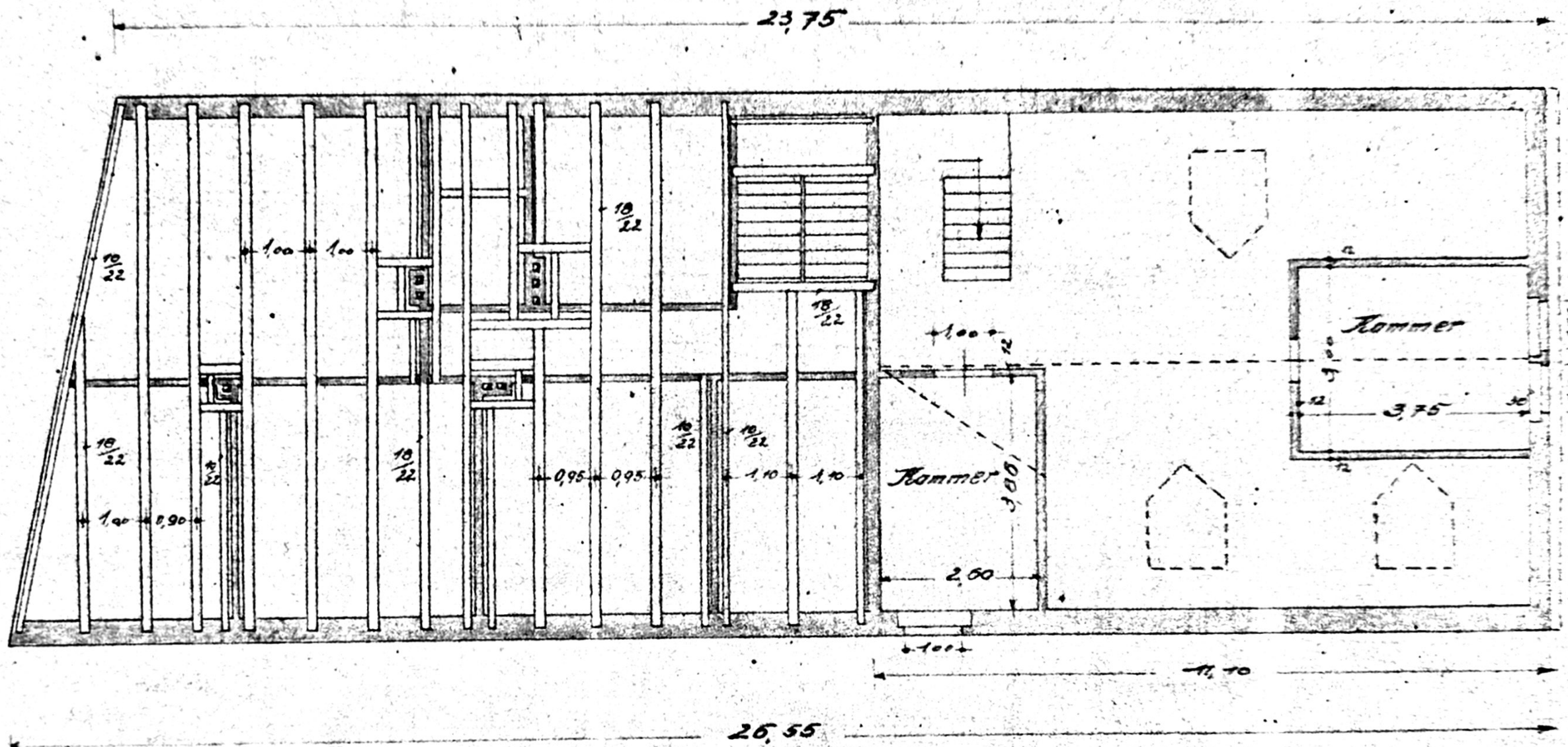

Oktober 1925.

von Bauleiter

Herrmann, Leipzig.

Nachgeschoß u. Balkenlage.

Zeichnung

zu einem Doppelwohnhaus in der Bahnhofstraße  
für die Stendal-Tangermünder Eisenbahn.

M. 1:100.

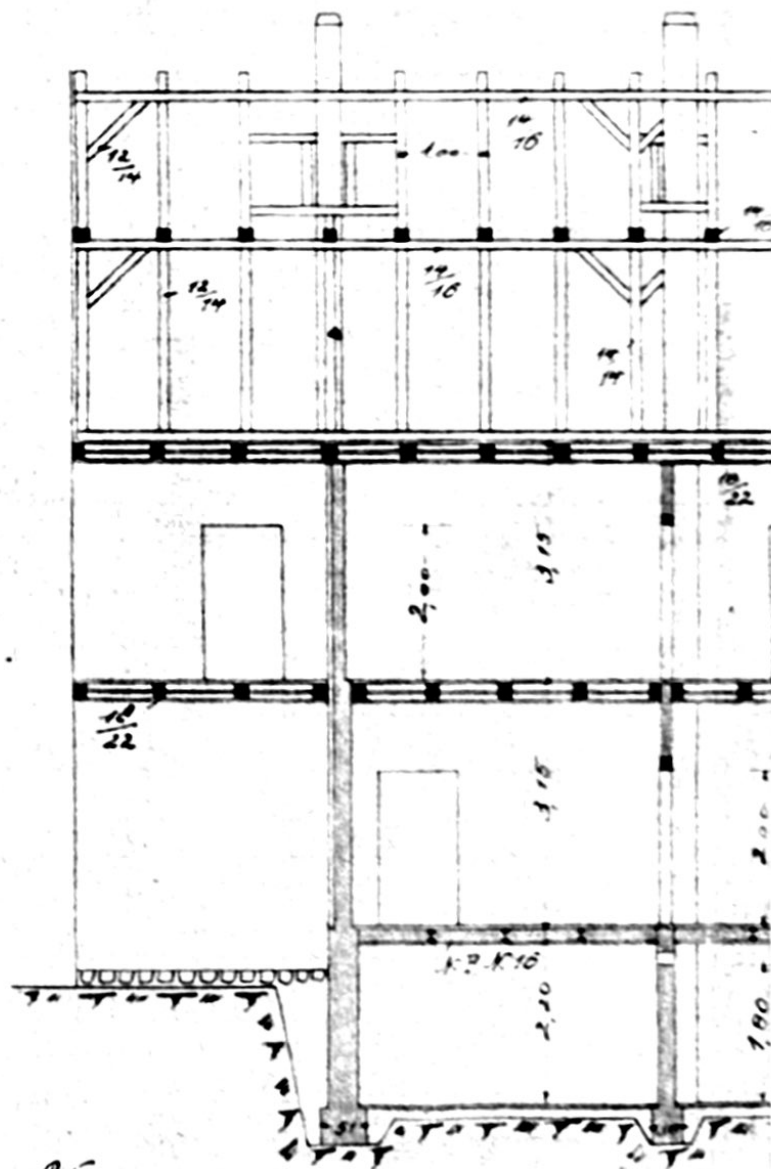
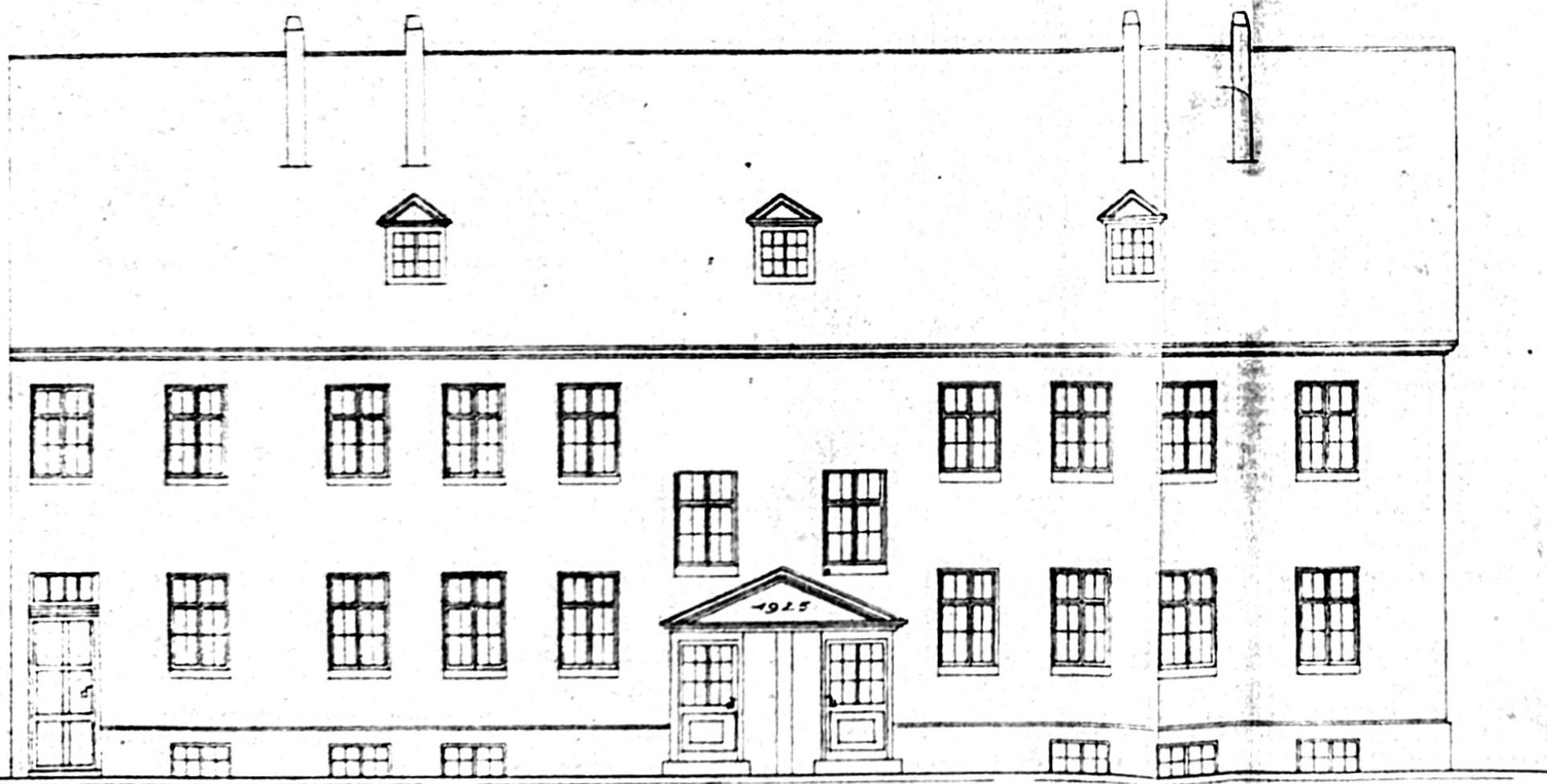

Ansicht

Geprüft  
Tangermünde, den 7. Okt. 1925.  
Stadtbauamt

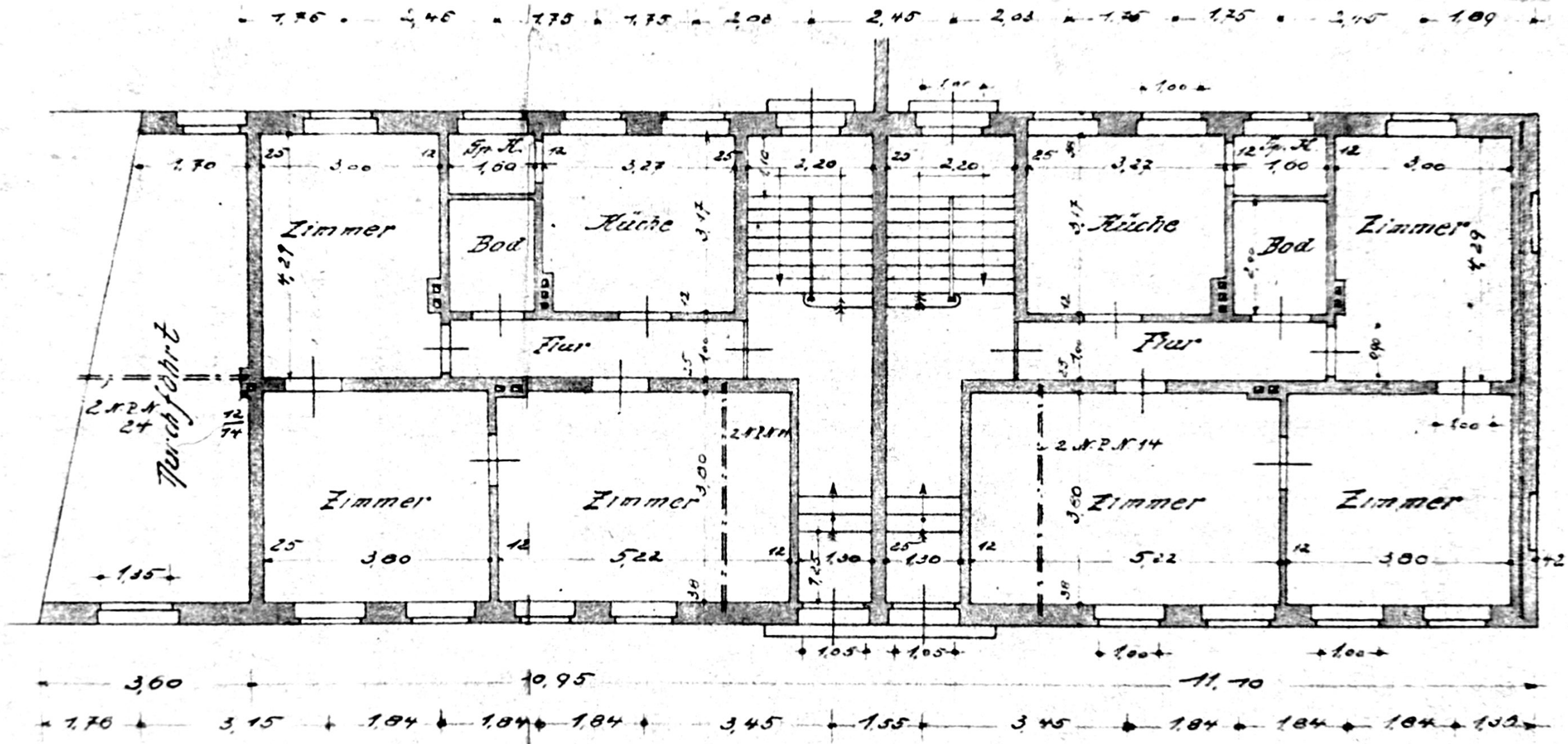

9,10

1. Oktober 1925.

Herr Bauleiter:

Gerdinand, Baumeister.

Erdgeschoss.

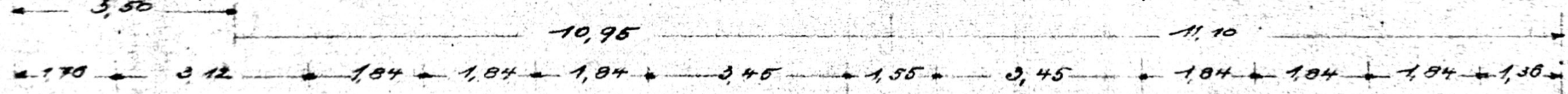
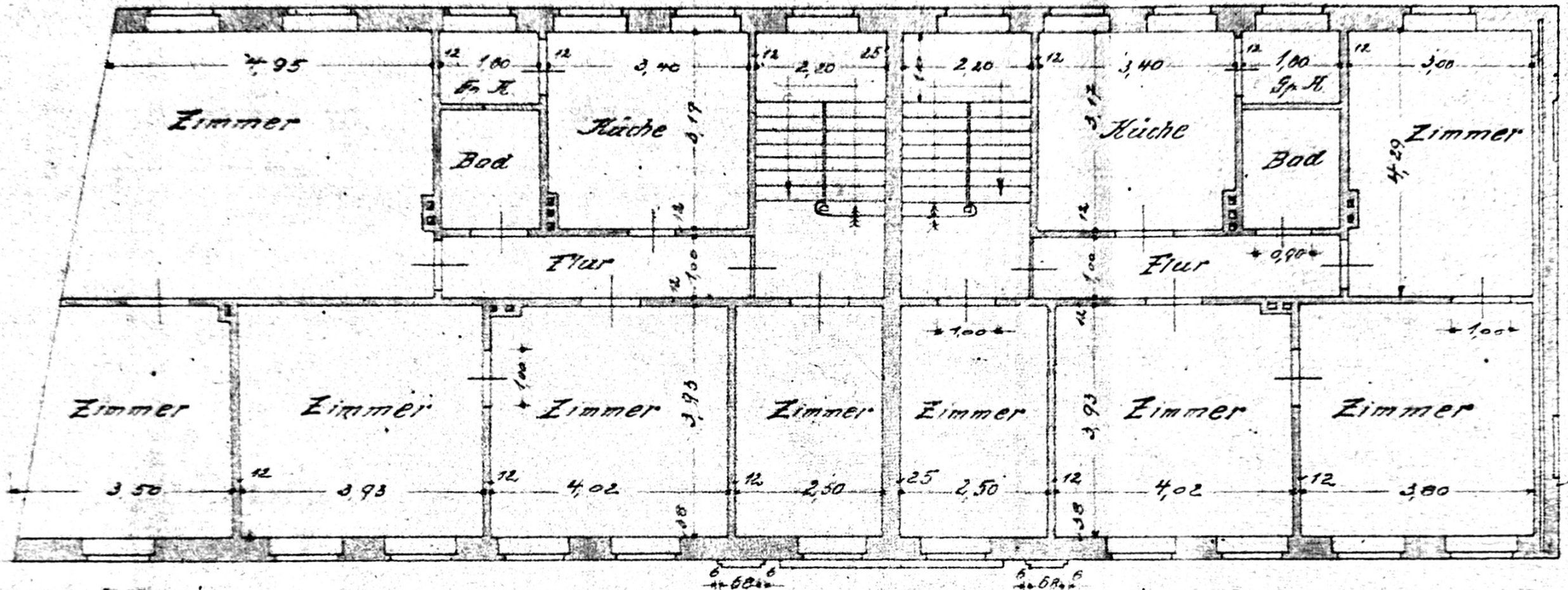

Obergeschoss.

Tangermünde  
 von Leipzig  
 Direktion  
 der Stendal-Tangermünder Eisenbahn-Ges.  
 M. Beer



straße  
7.

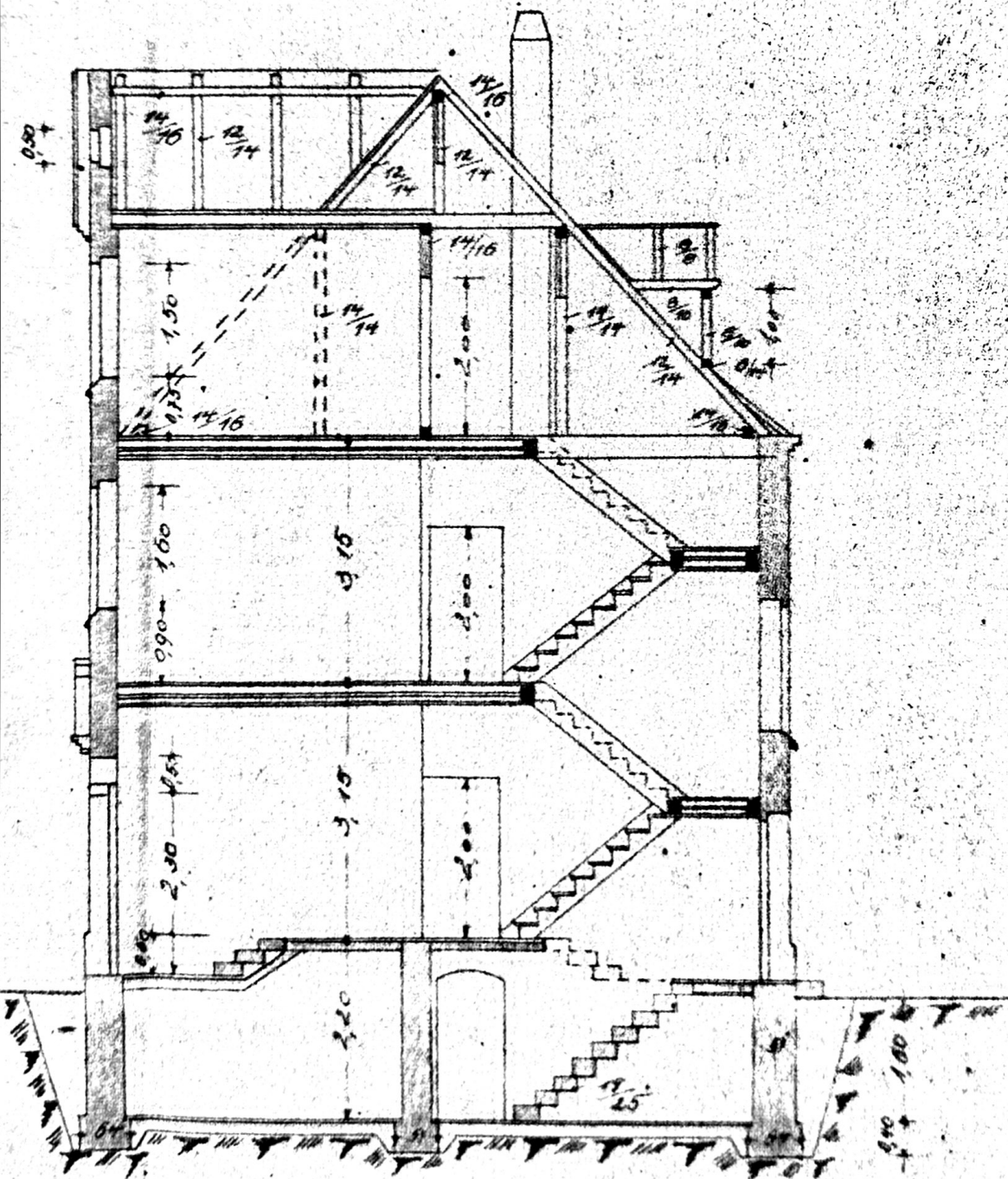

Querschnitt.