

3. OBERGESCHOSS

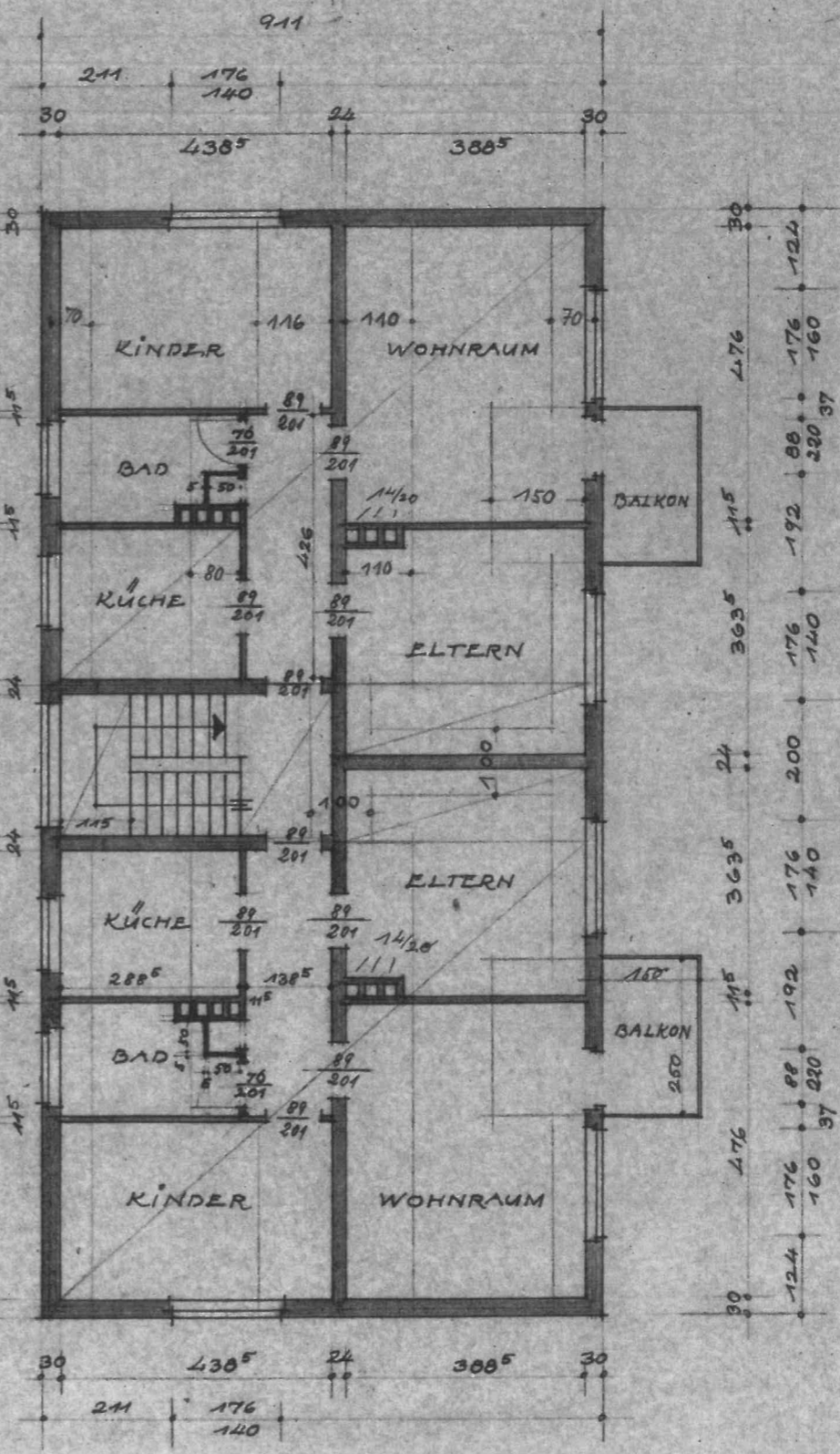

ZEICHNUNG ZUM NEUBAU VON 2
 6-FAMILIENHÄUSERN IN BARNTRUP, SCHRATWEG
 BAUHERR: HERMANN BRUCKS
 HANNOVER GEORGSTR. 50

M 1:100

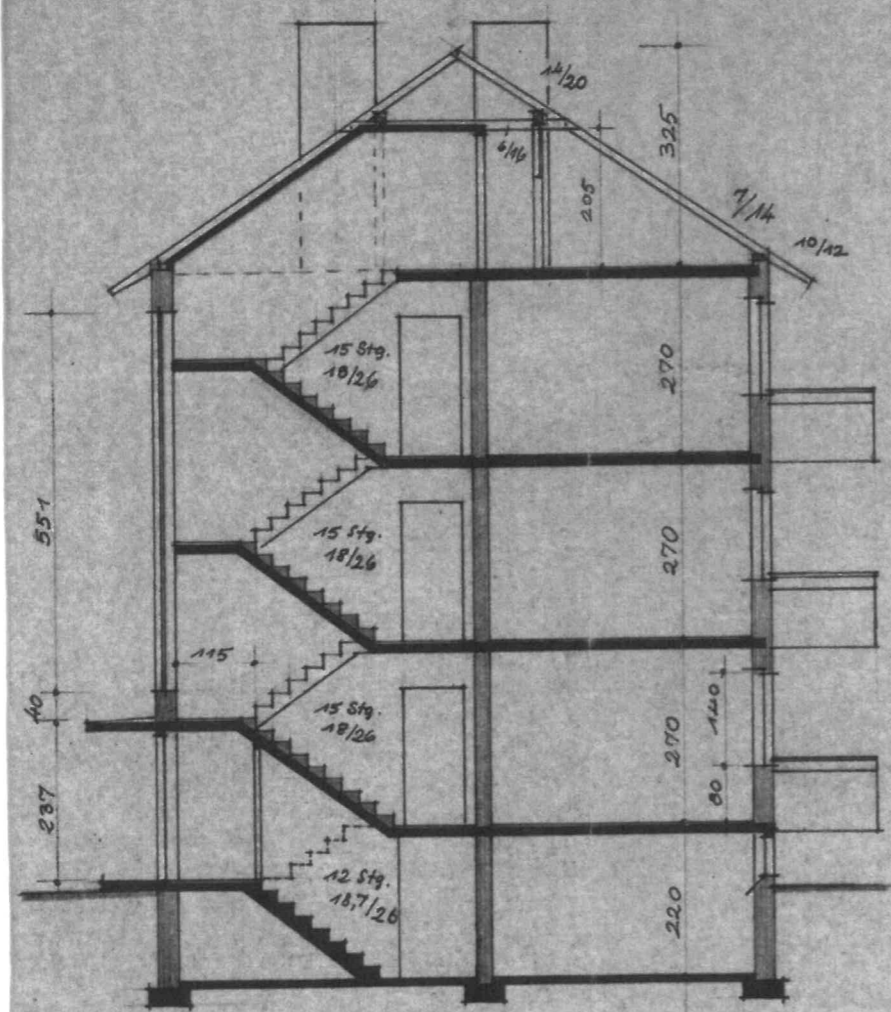

QUERSCHNITT

DER BAUHERR
Hermann Brucks

geändert 30.8.60

DIPL. ING. K. H. HEI
 ARCHITEKT
 LEMGO SCHUMANNSTR
K. H. Hei

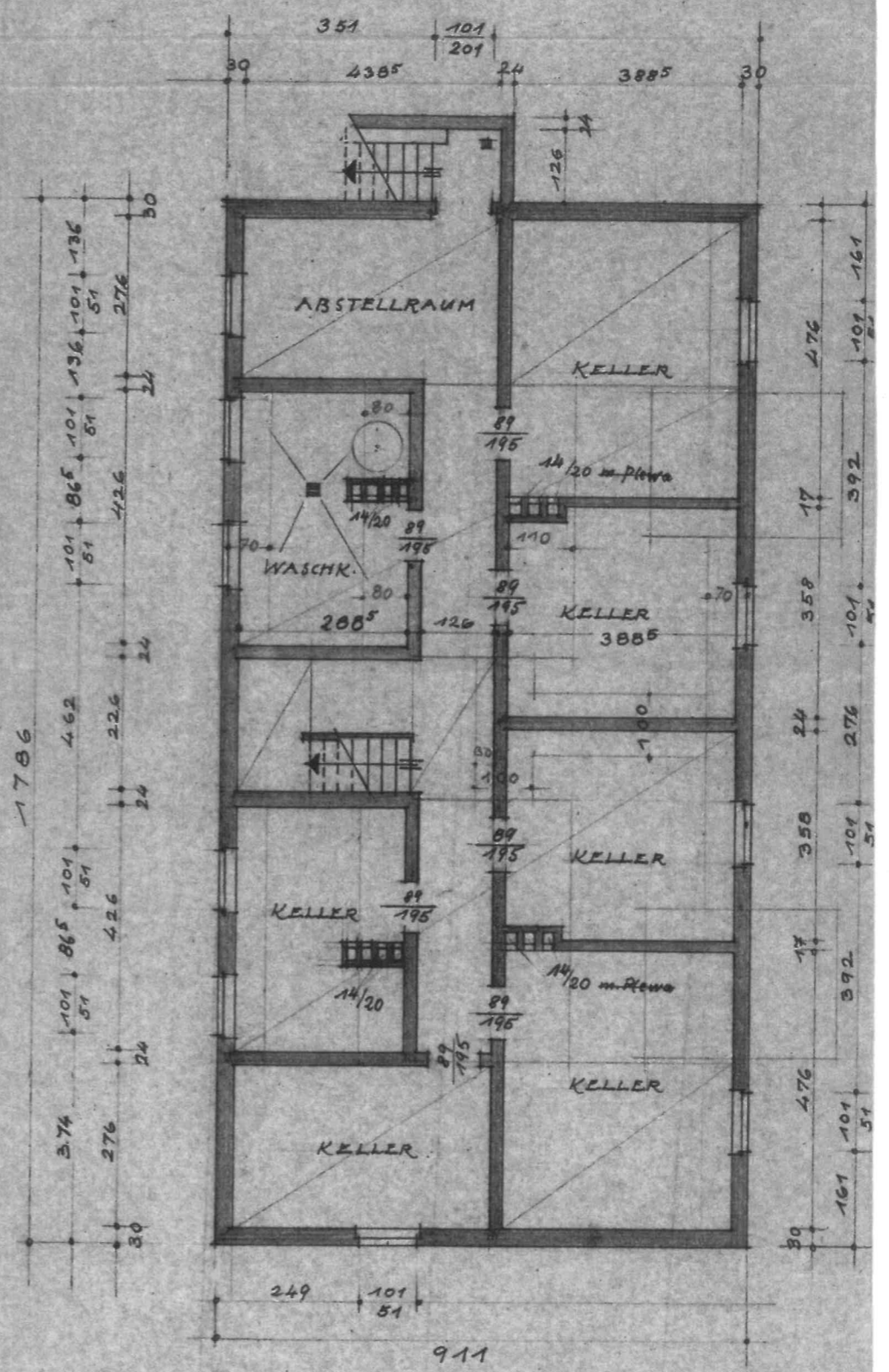

KELLER