

# BAUVORHABEN ZORAN DJOKIC K'LAUTERN - MÖLSCHBACH

Die Vorschriften der Landes-  
bauordnung vom 8. März 1995  
sind zu beachten.

Stadtverwaltung Kaiserslautern  
- Bauordnungsamt -  
Eng. 25. Aug. 1995  
Beil. ....  
Sachb. ....

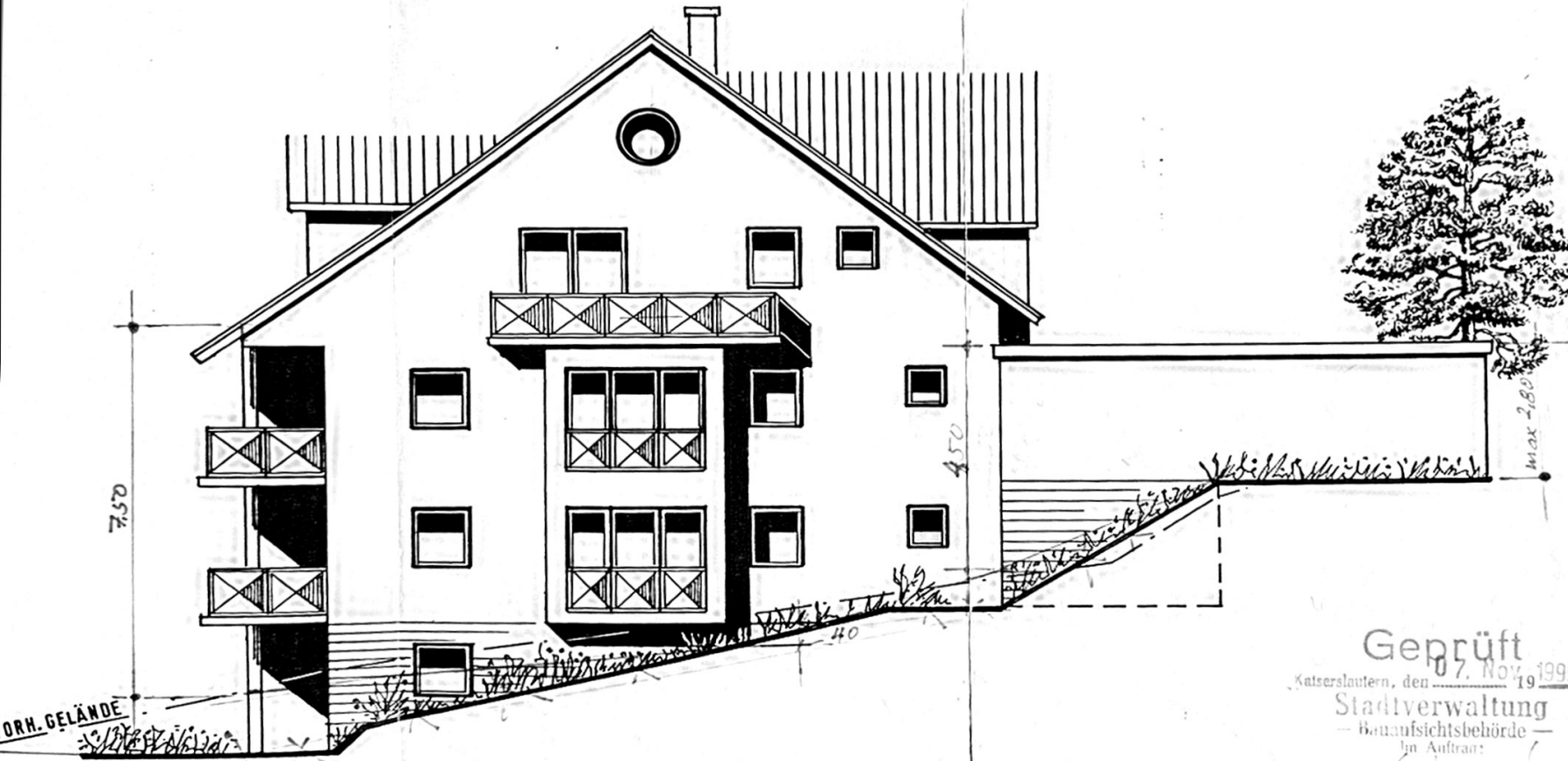

BAUHERR:

*[Handwritten signature]*

PLANER:

**LOTHAR EDEL**  
DIPL.-ING. (FH)  
BAUINGENIEUR (DB)  
AM HARZHÜBEL 69 TEL. (0331) 13335  
67663 KAISERSLAUTERN

Geprüft  
Kaiserslautern, den 7. Nov. 1995  
Stadtverwaltung  
- Bauaufsichtsbehörde -  
im Auftrag

*[Handwritten signature]*

MÄUER  
HÖHE ENTSPRECHEND VORH. GELÄNDEVERLAUF!

SÜD - ANSICHT M. = 1:100