

Bauvorhaben Reihenhaus Bauhof Nord	Maßstäbe 1: 100
Darstellung Schnitt	Bauherr Arge Nord
Planung Ingenieurbüro Ströwing	Datum 15.04.98
	Plan Nr. 007

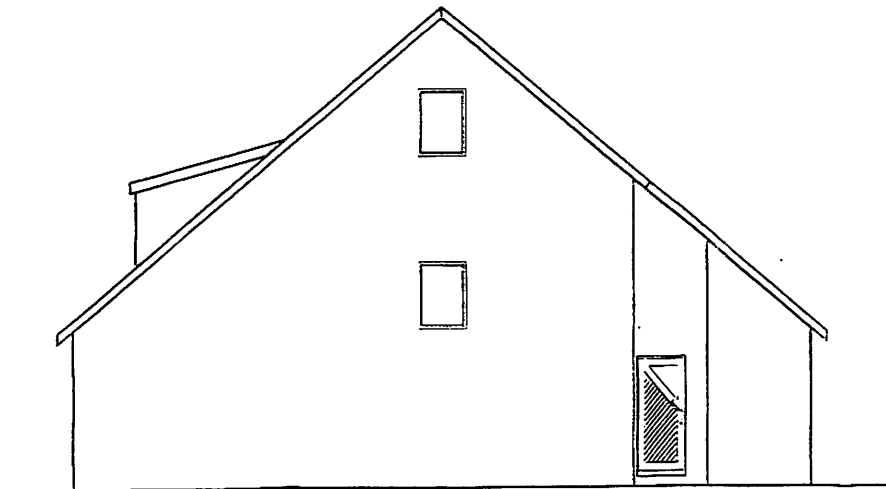

Bauvorhaben Reihenhaus (PA.91 - 96)	Maßstäbe 1:100
Darstellung Ansichten	Bauherr Arge Nord
Planung Ingenieurbüro Ströwing	Datum 02.11.98 Plan Nr. 007

Seher
22. Feb. 1990
Mo

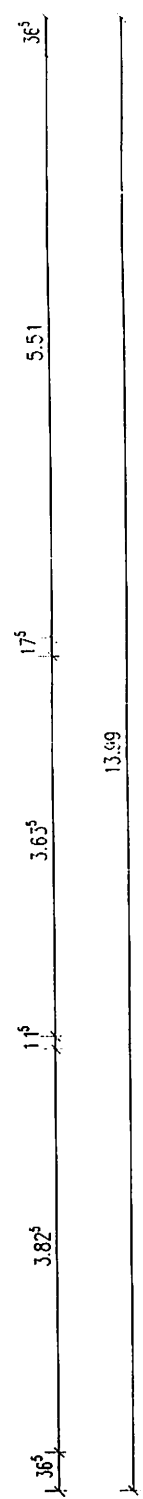
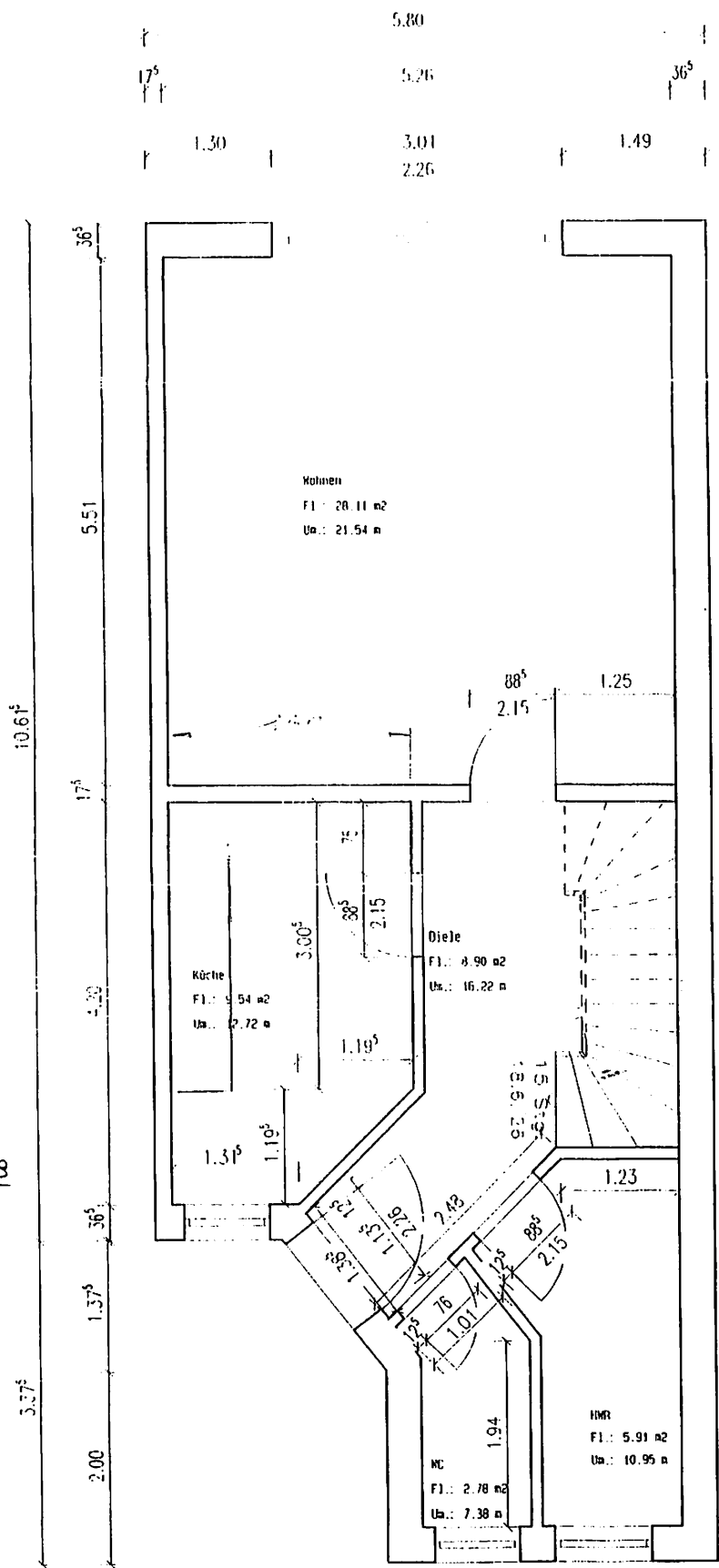

*Ausgabe Hause
Bauhof C.L.*

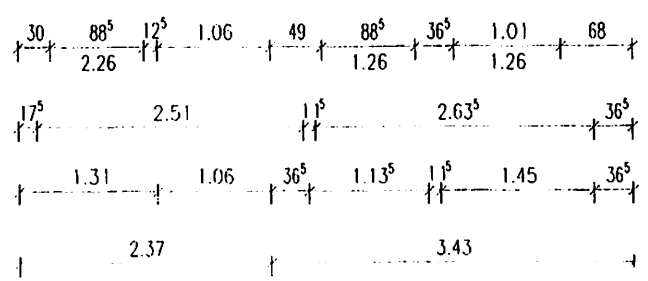

Architekt: Ing.-Büro Strüwing Bauhof Thünenweg 19	Bauherr: Arge Nord Bauhof Thünenweg 19	
Bauvorhaben: Reihenhaus (PA.91 - 96)		
Baugrt: Bauhof Nord		
Datum: gez. 12.10.98	Herstellung:	Maßstab: M 1:50
Datum: geb. ges. Da.	Erdgeschoss	Plan Nr.: 02
Datum: geb. ges. No.	Haus PA.96	

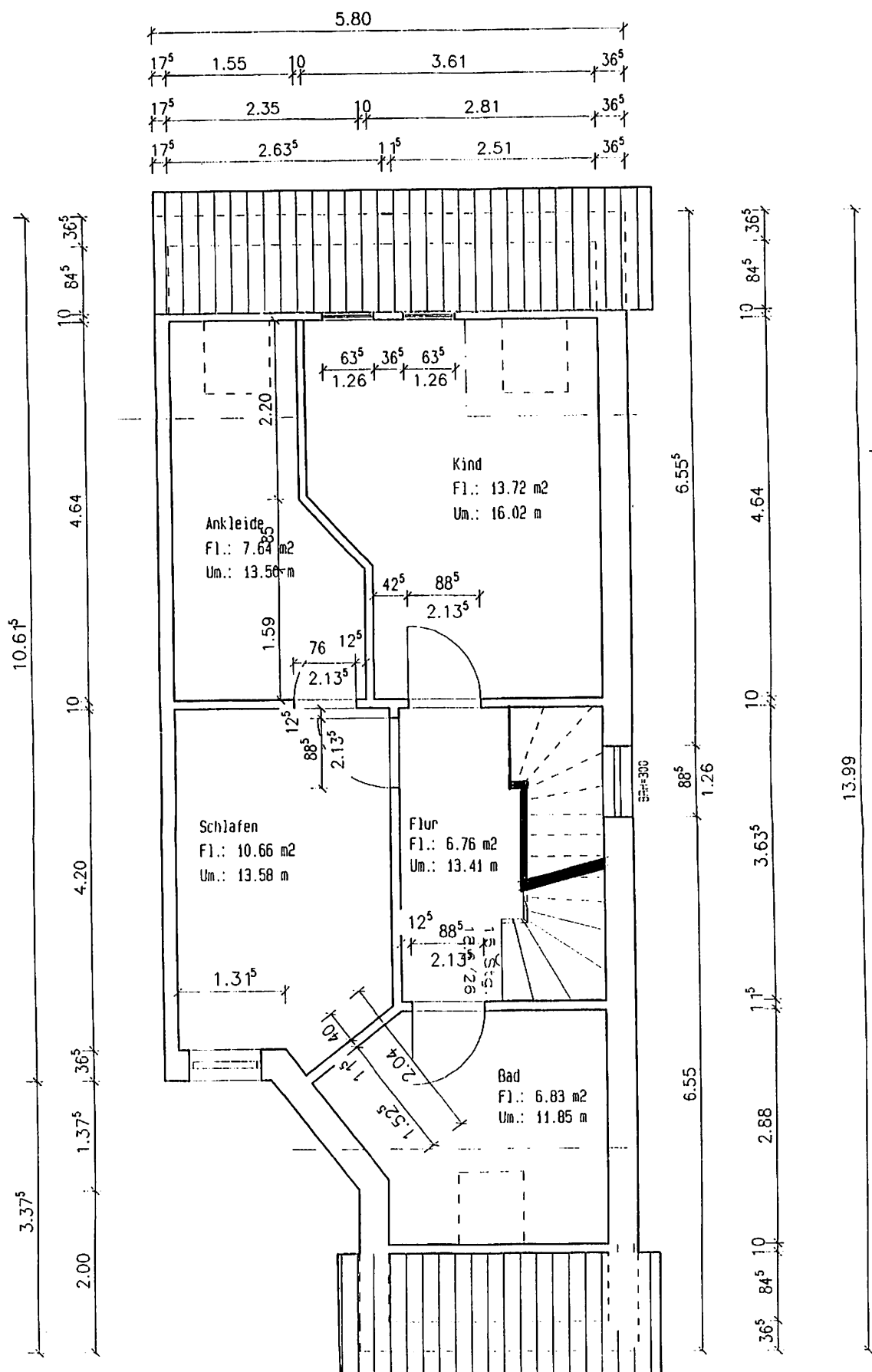

22. Feb. 1999
hahn

Architekt: Ing.-Büro Strüwing Bauhof Thünenweg 19		Bauherr: Arge Nord Bauhof Thünenweg 19	
Bauvorhaben: Reihenhaus (PA.91 - 96)			
Bauort: Bauhof Nord			
Datum: gez 09.10.96		Darstellung:	
Notum: ges ges Do		Nachgeschau:	
		Maßstab: M 1:50	

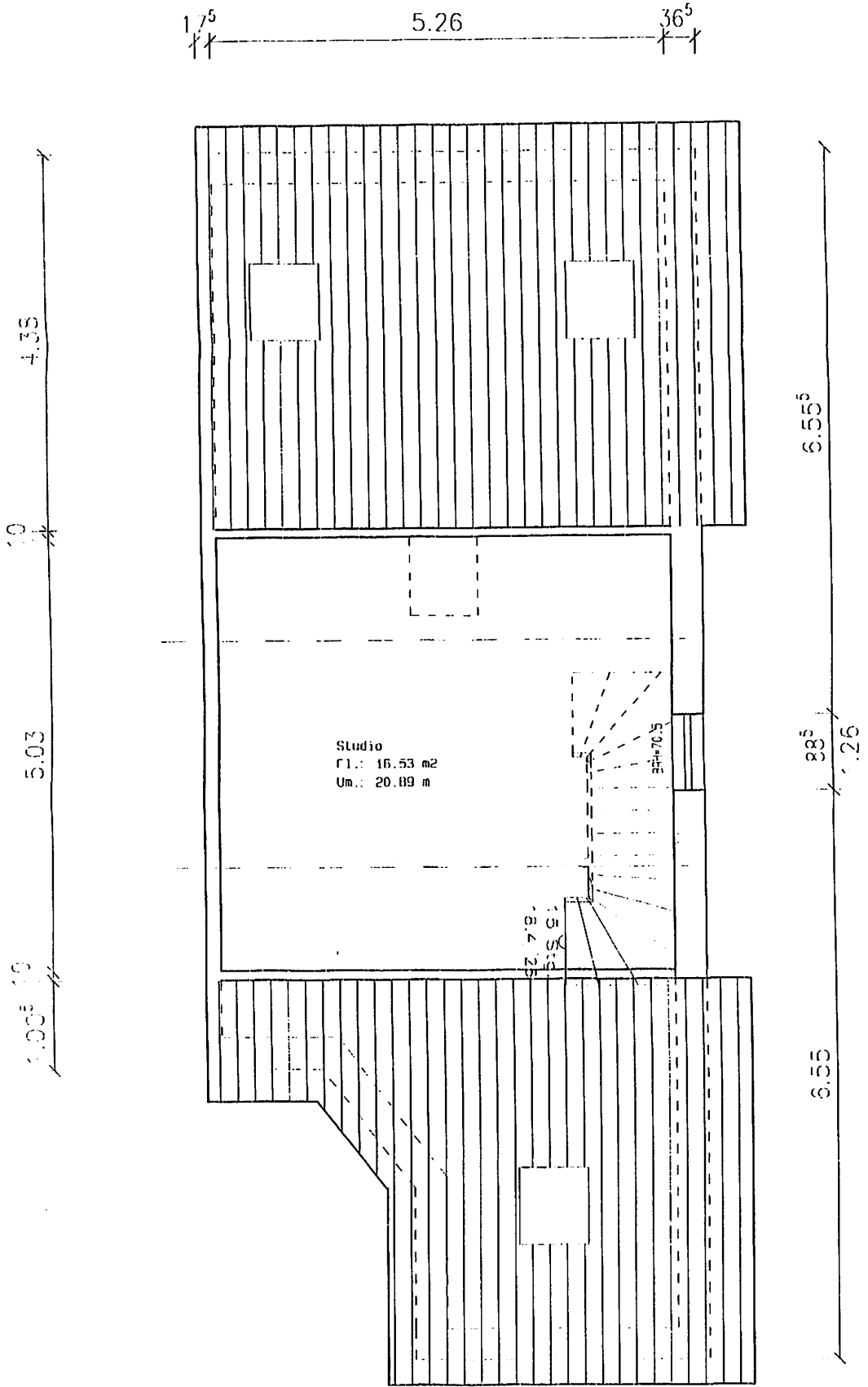

Architekt: Ing.-Büro Slörwing Bauhof Thünenweg 19		Bauherr: Arje Nord Bauhof Thünenweg 19	
Bauvorhaben: Reihenhaus (PA.91 - 96)			
Bauort: Bauhof Nord			
Datum: gez. 12.10.96		Darstellung	
Datum: ged. geä. Da.		Studio	
Datum: ged. geä. Da.		Haus Nr. 04	
		Maßstab: 1:1.50	
		Plan Nr.: 04	