

Auszug aus den Geobasisinformationen



Rheinland-Pfalz

EINGETRAGEN:

01/08 2016 *Ulrich*



STATIK-AUSSCHREIBUNG
PLANUNG-ABRECHNUNG
Dipl.-Ing. (FH) D. Saas
Fährstraße 72
56333 WINNINGEN
Tel. 02608 - 733

VERMESSUNGS- UND
KATASTERAMT
OSTEifel-HUNSRÜCK

Hergestellt am 17.03.2016

Flurstück: 85/1
Flur: 3
Gemarkung: Dieblöch

Gemeinde: Dieblöch
Landkreis: Mayen-Koblenz

Am Wasserturm 5a
56727 Mayen

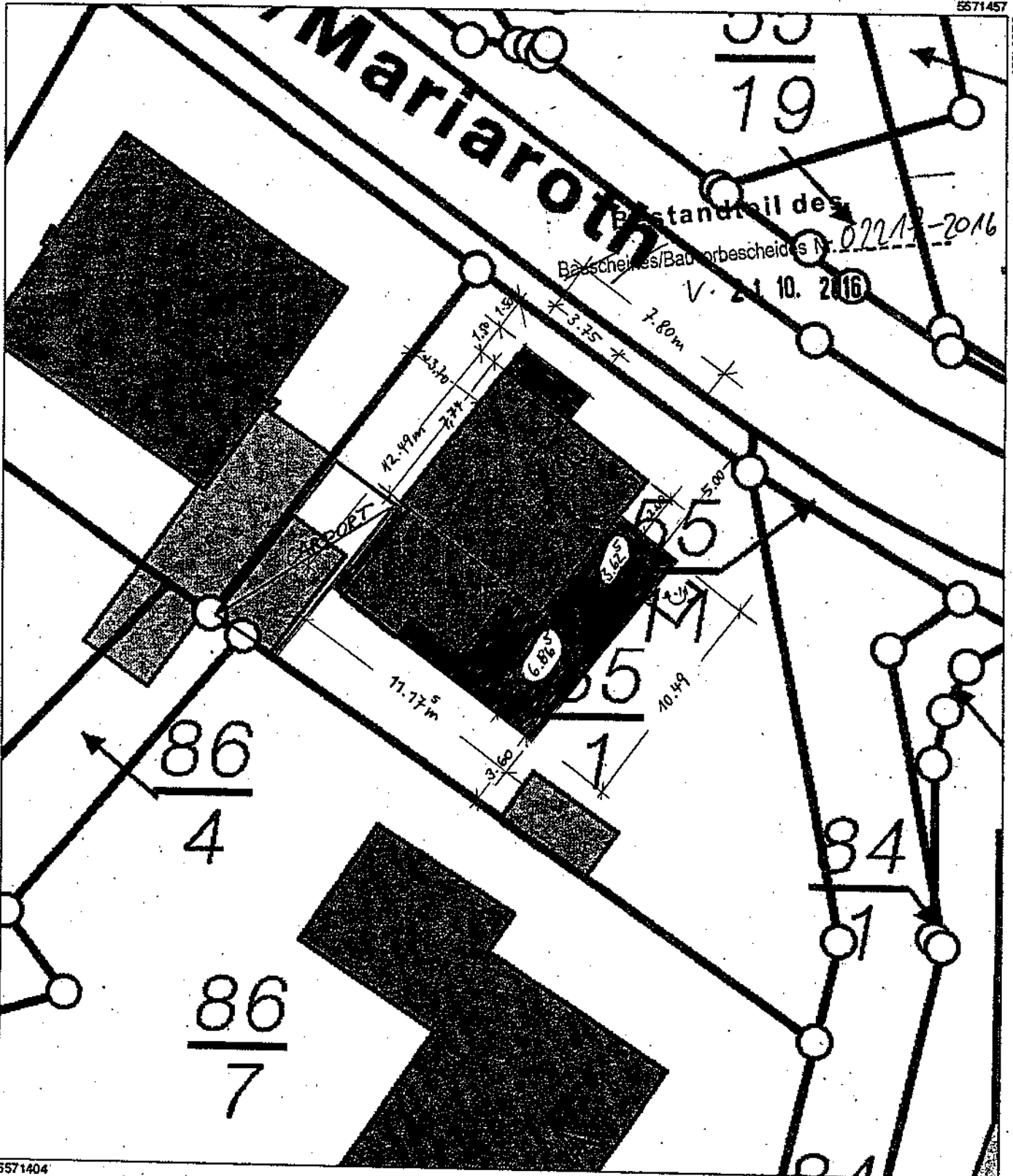

5571404

Maßstab 1 : 250 0 2,5 5 7,5 Meter

Vervielfältigungen für eigene Zwecke sind zugelassen. Eine unmittelbare oder mittelbare Vermarktung, Umwandlung oder Veröffentlichung der Geobasisinformationen bedarf der Zustimmung der zuständigen Vermessungs- und Katasterbehörde (§12 Landesgesetz über das amtliche Vermessungswesen).

Hergestellt durch das Landesamt für Vermessung und Geobasisinformation Rheinland-Pfalz.

Auszug aus den Geobasisinformationen

Flurstücks- und Eigentüternachweis



Rheinland-Pfalz

VERMESSUNGS- UND
KATASTERAMT
OSTEIFEL-HUNSRÜCK

Hergestellt am 17.03.2016

Am Wasserturm 5a
56727 Mayen

Flurstück 85/1, Flur 3, Gemarkung Dieblich

Gebietszugehörigkeit:

Gemeinde: Dieblich
Landkreis: Mayen-Koblenz

Lage:

Waldstraße/Mariaroth 18

Fläche:

490 m²

Tatsächliche Nutzung:

490 m² Wohnbaufläche

Hinweise zum Flurstück:

Weinlage
Ausführende Stelle: Landwirtschaftskammer Rheinland-Pfalz
Bezeichnung: 2014-440505

Auszug aus den Geobasisinformationen

Flurstücks- und Eigentümersnachweis



Rheinland-Pfalz

VERMESSUNGS- UND
KATASTERAMT
OSTEIFEL-HUNSRÜCK

Hergestellt am 17.03.2016

Am Wasserturm 5a
56727 Mayen

Flurstück 85/2, Flur 3, Gemarkung Dieblich

Gebietszugehörigkeit:	Gemeinde: Dieblich Landkreis: Mayen-Koblenz
Lage:	Waldstraße/Mariaroth 16
Fläche:	390 m ²
Tatsächliche Nutzung:	390 m ² Wohnbaufläche
Hinweise zum Flurstück:	Weinlage Ausführende Stelle: Landwirtschaftskammer Rheinland-Pfalz Bezeichnung: 2014-440505

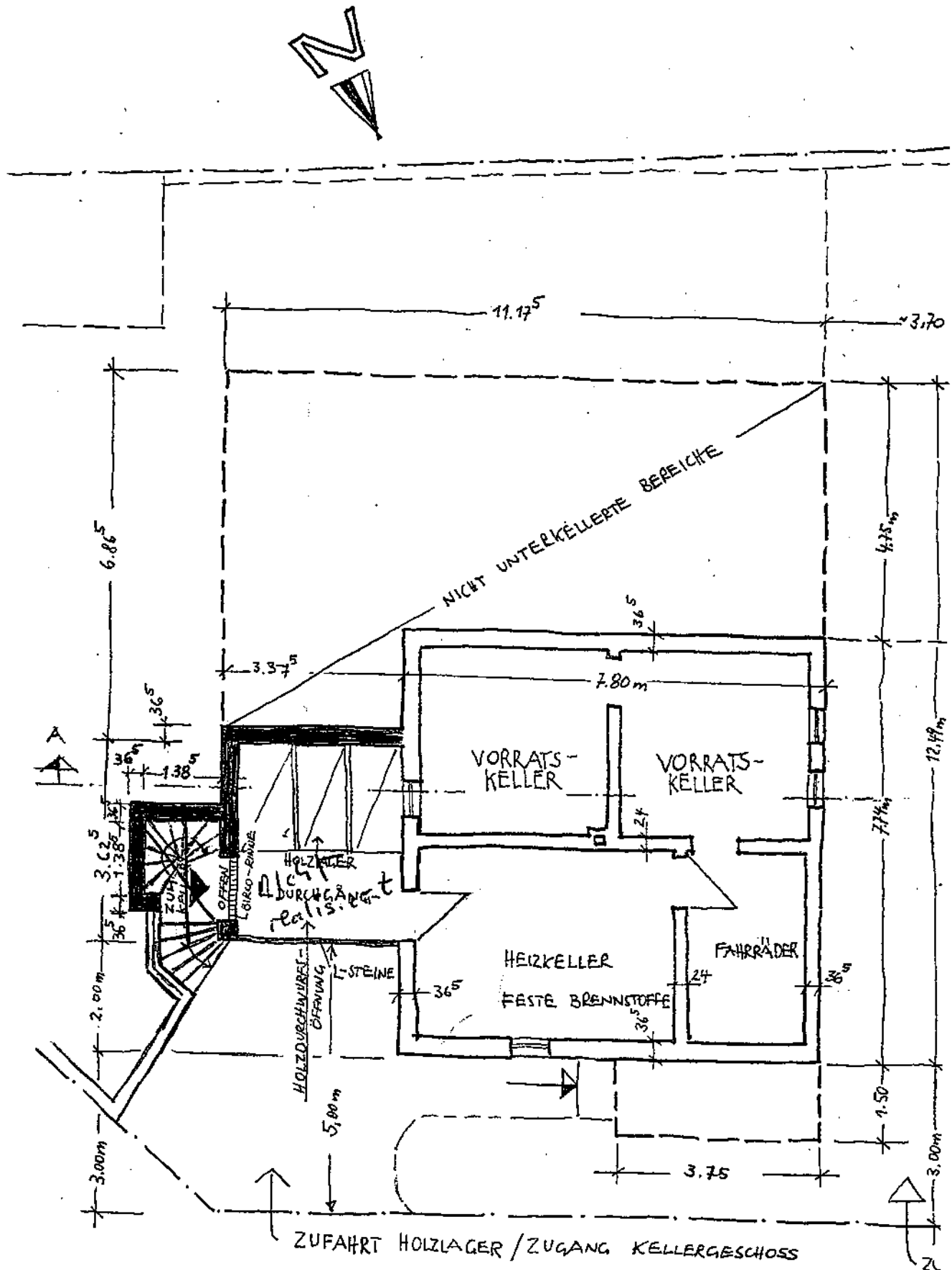

VORENTWURFSSKIZZE KELLERGESCHOSS

ZUM UMBAU DES WOHNHÄUSES DES HERREN M. MEYER:

BAUORT : MARIAROTH, WALDSTRASSE 18

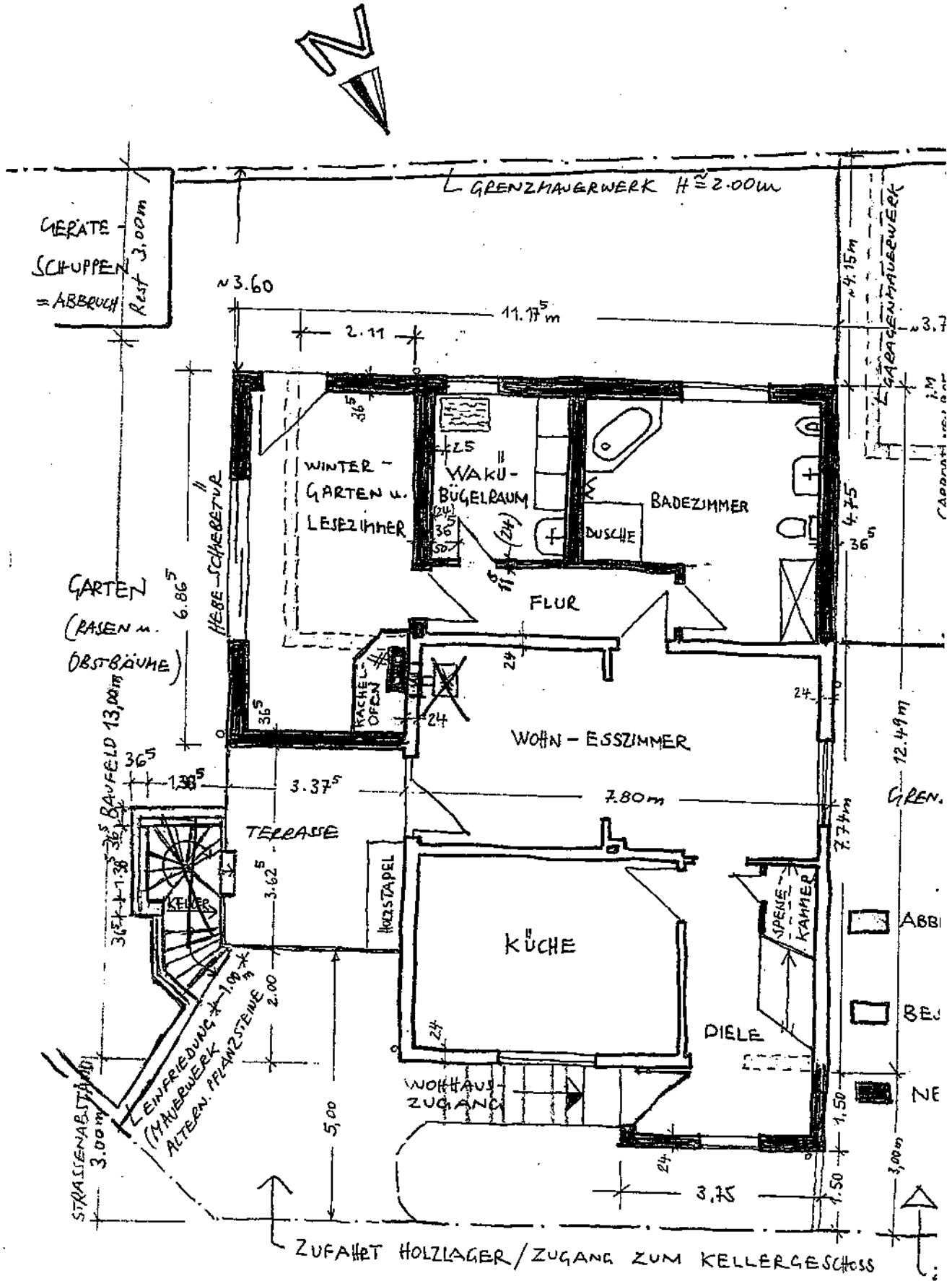

VORENTWURFSSKIZZE ERDGESCHOSS

ZUM UMBAU DES WOHNHAUSES DES HERRN M. MEYER

BAUORT : MARIA ROTH, WALDSTRASSE 18

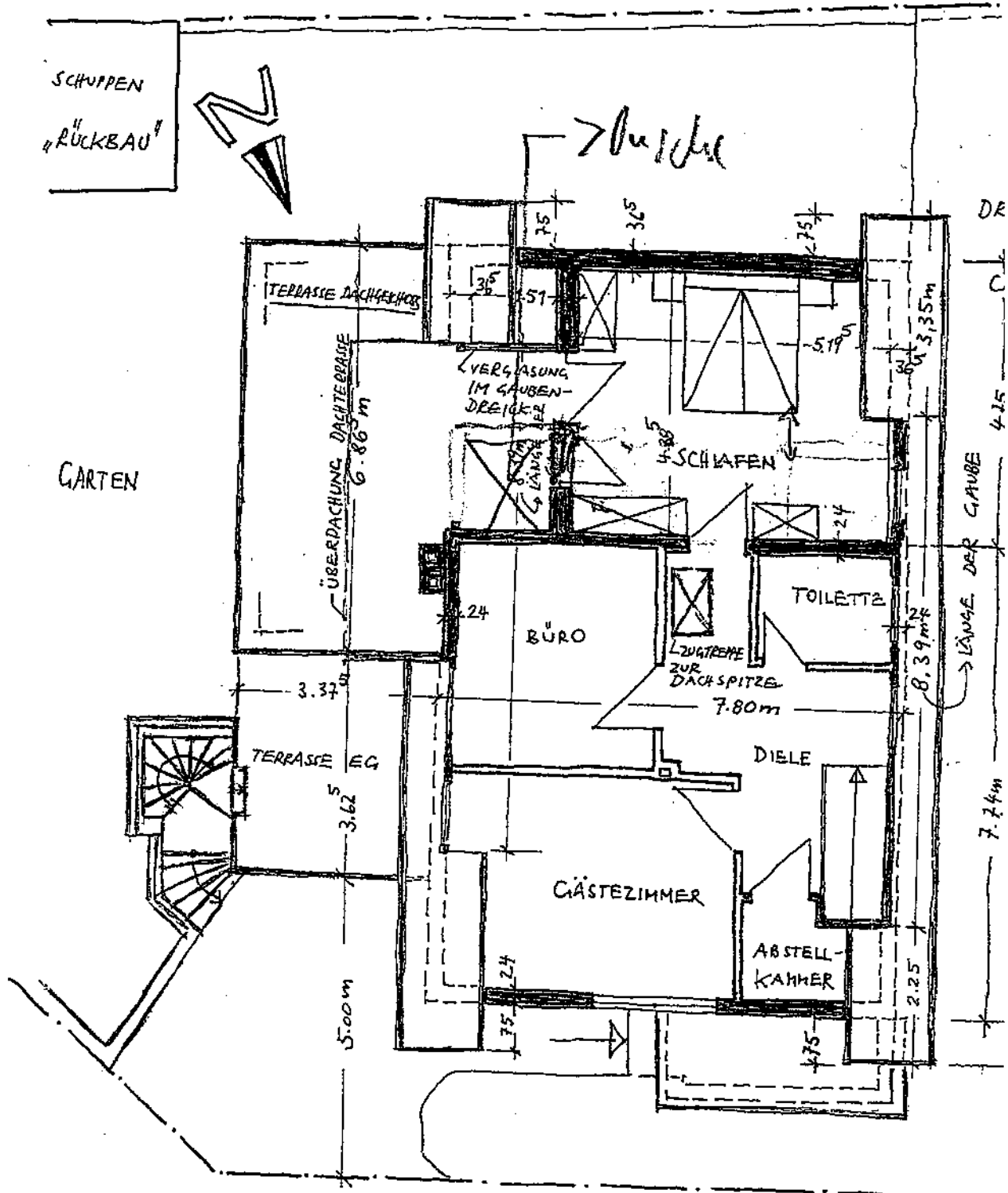

GAUBENLÄNGEN : $13,99 \times \frac{3}{5} = 8,39m$

VORENTWURFSSKIZZE DACHGESCHOSS

ZUM UMBAU DES WOHNHAUSES DES HERRN M. MEYERS

BAUORT : MARIAROTH, WALDSTRASSE 18

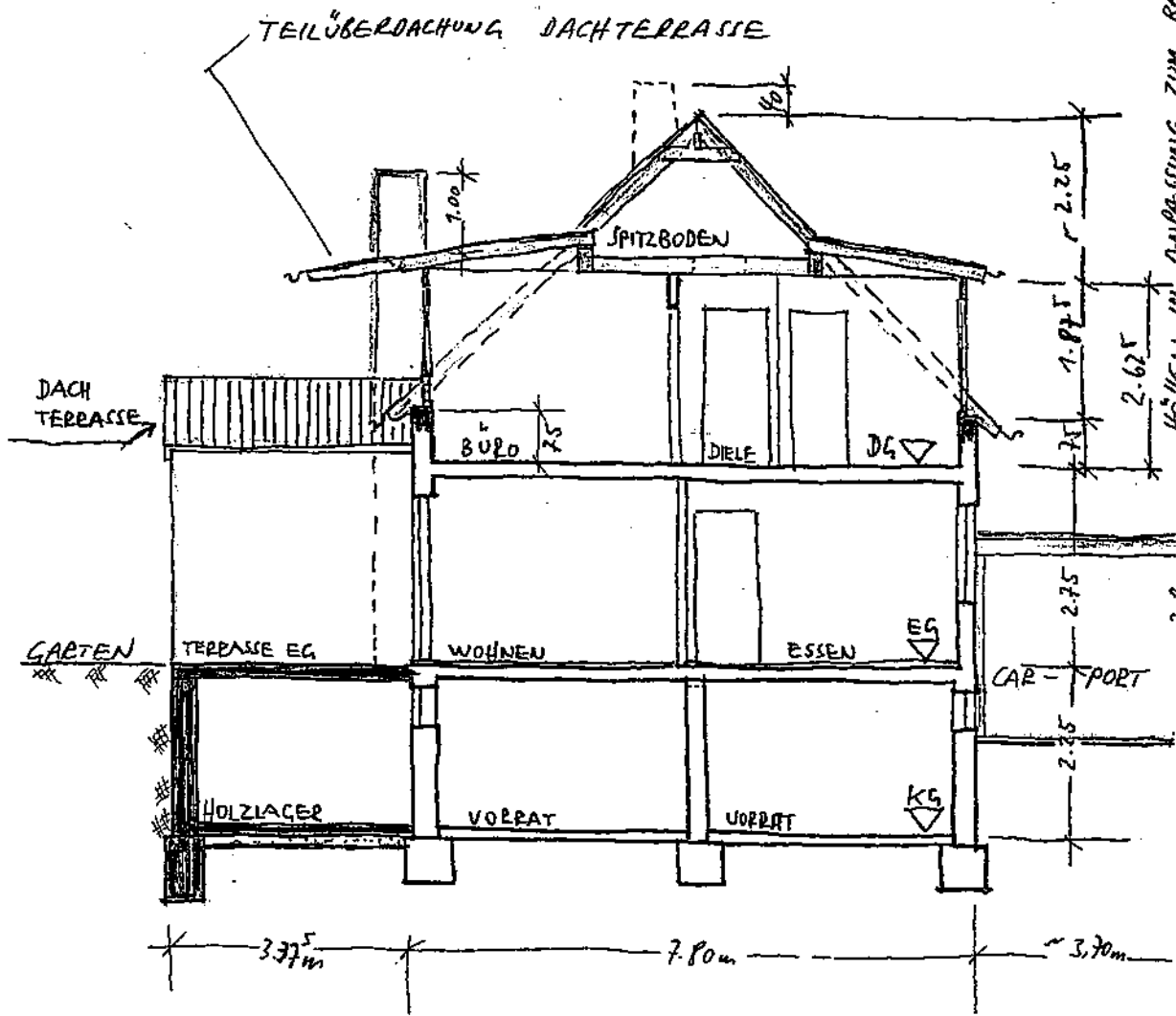

SCHNITT A-B

11.11.11 11.11.11 11.11.11 11.11.11 11.11.11 11.11.11 11.11.11 11.11.11 11.11.11 11.11.11

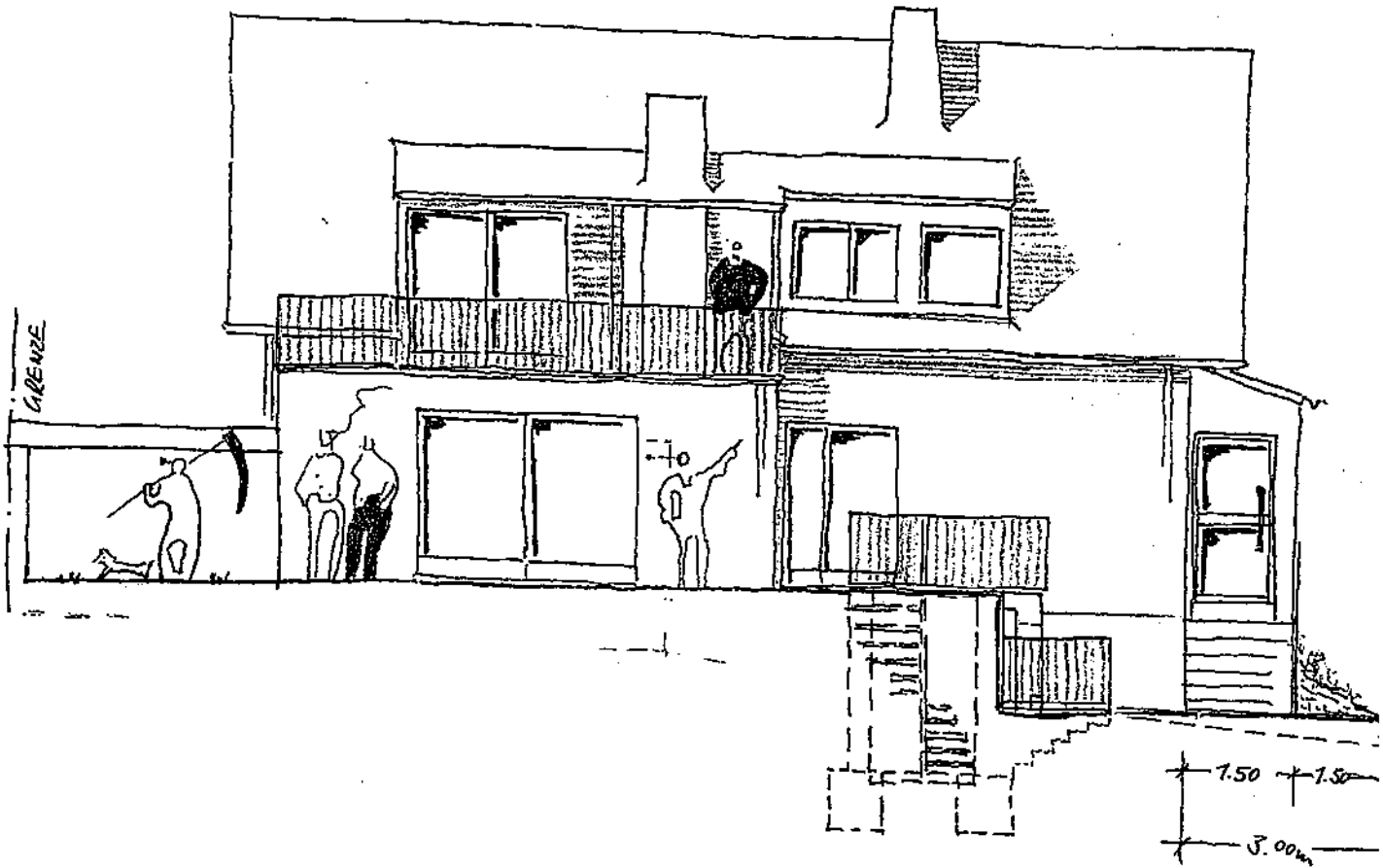

SÜD - OST - ANSICHT

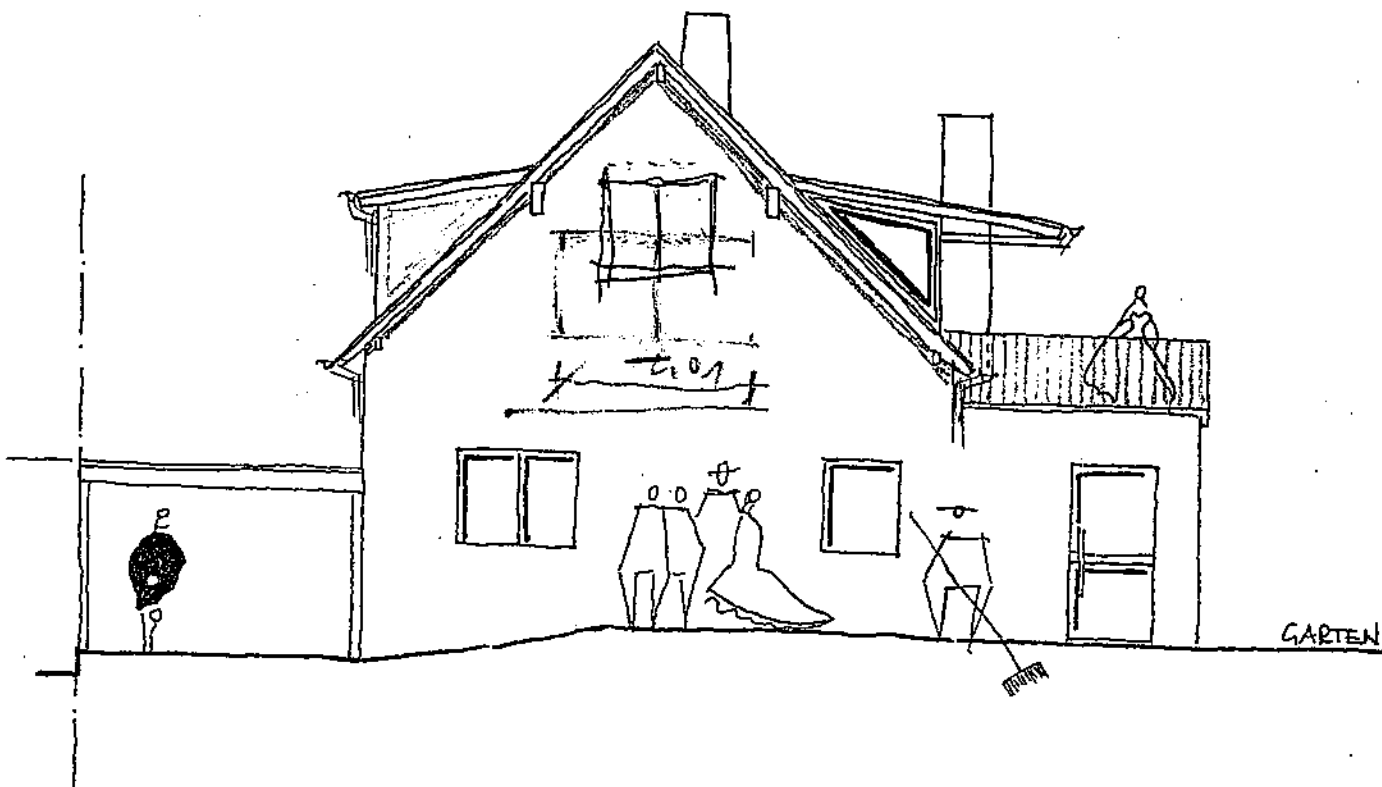

RÜCKANSICHT (SÜD - WESTEN)

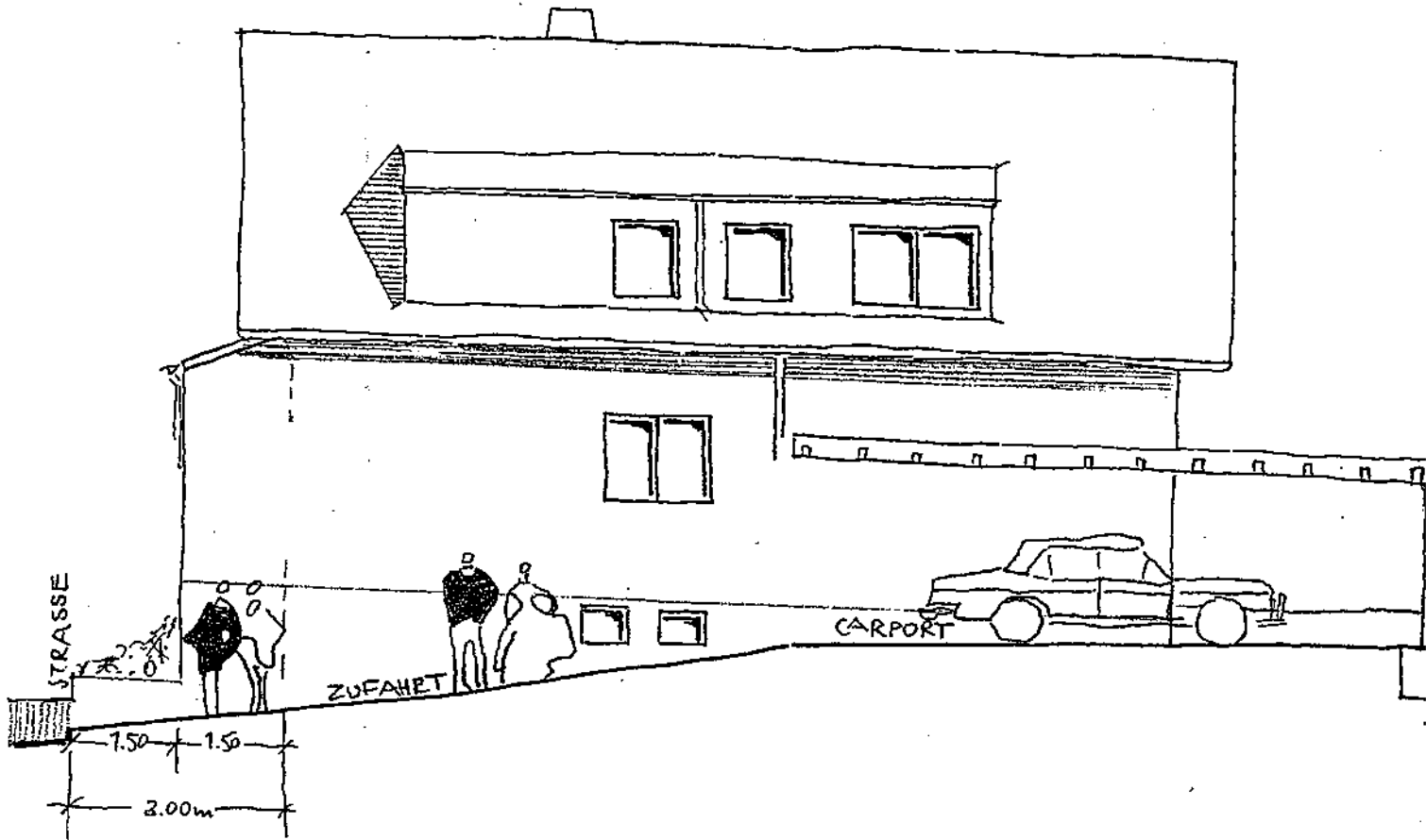

NORD - WEST - ANSICHT

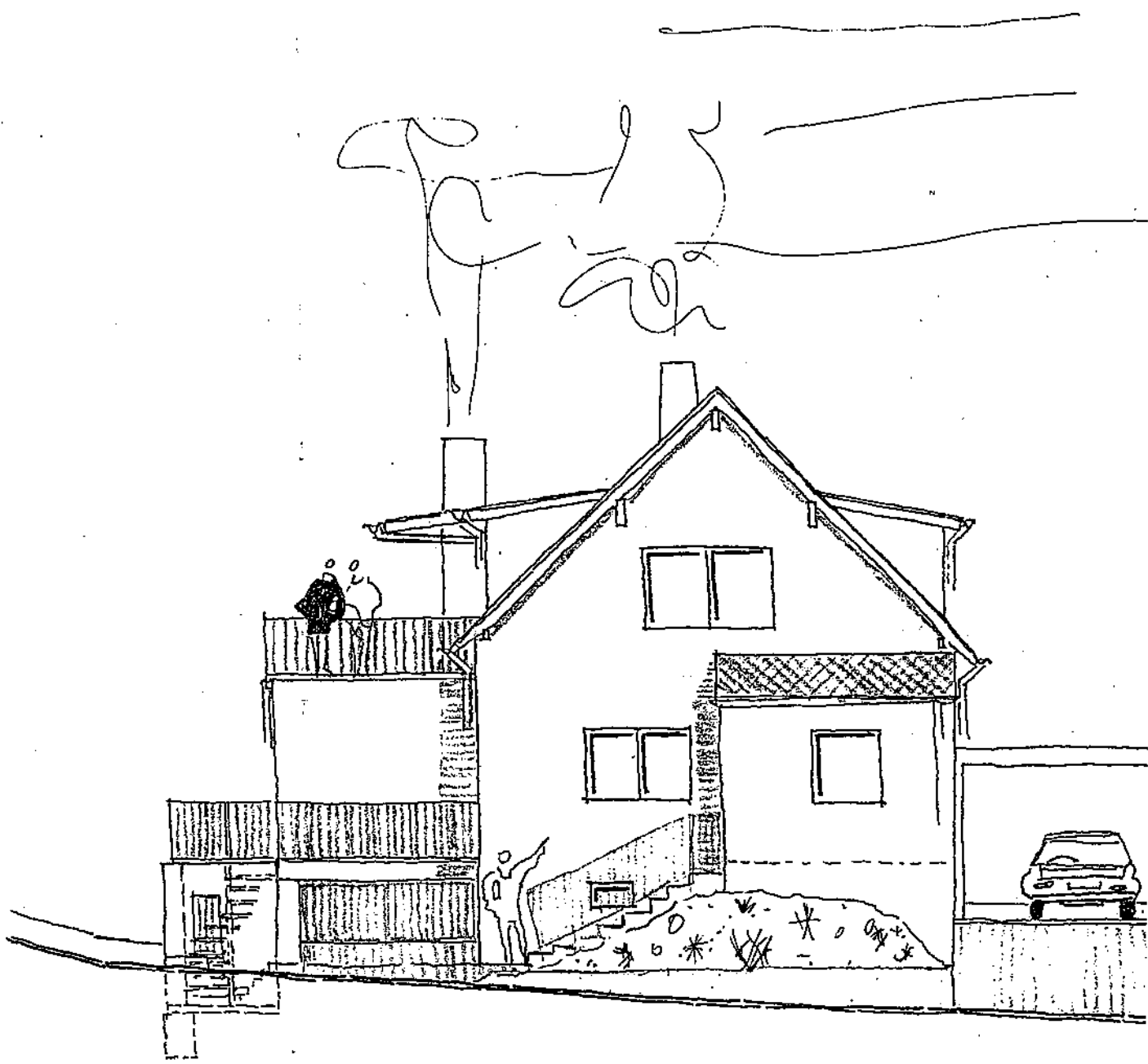

STRASSENANSICHT (NORD - OSTEN)