

ERDGESCHOSS

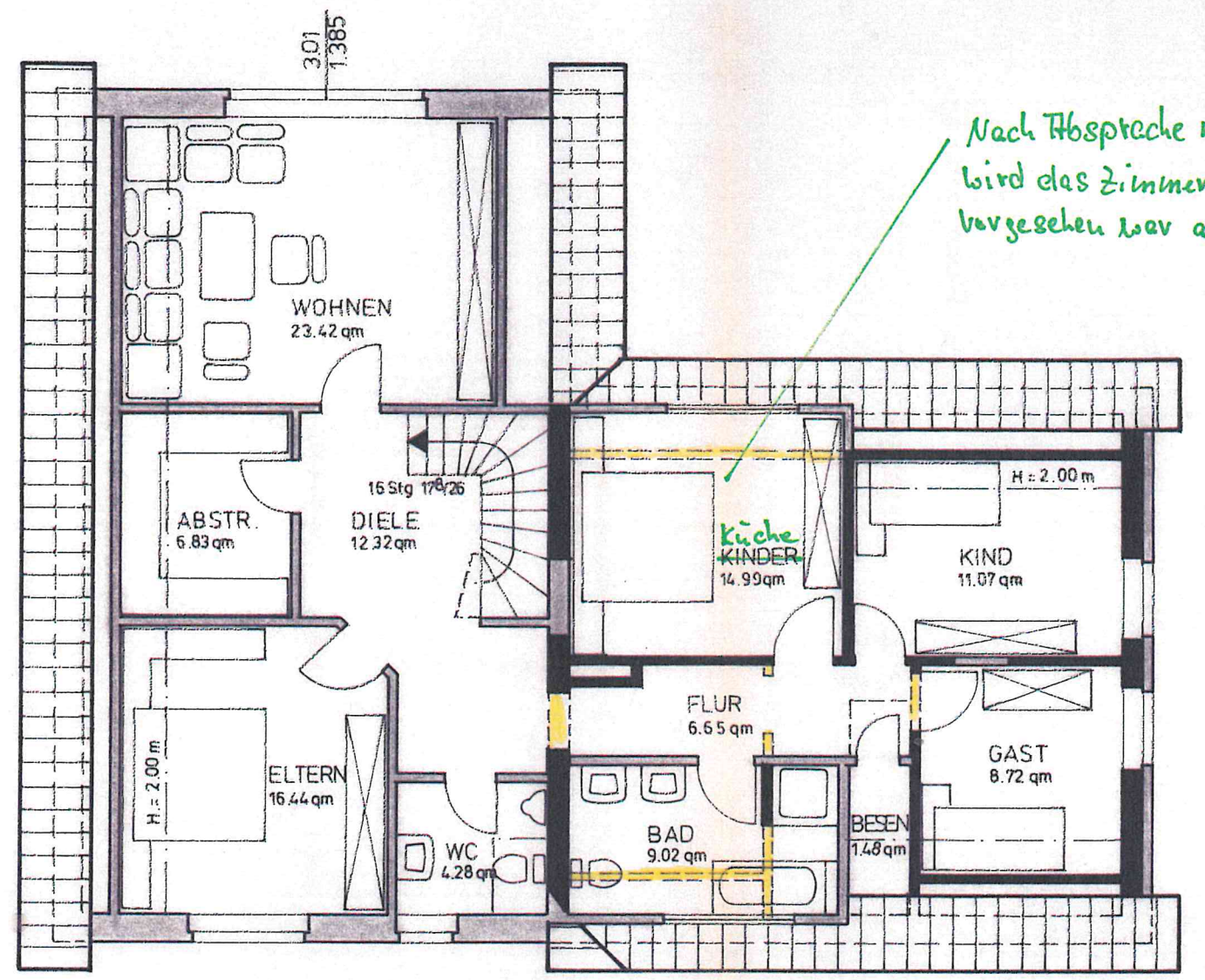

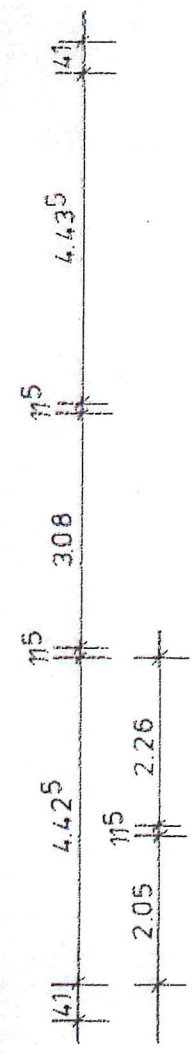

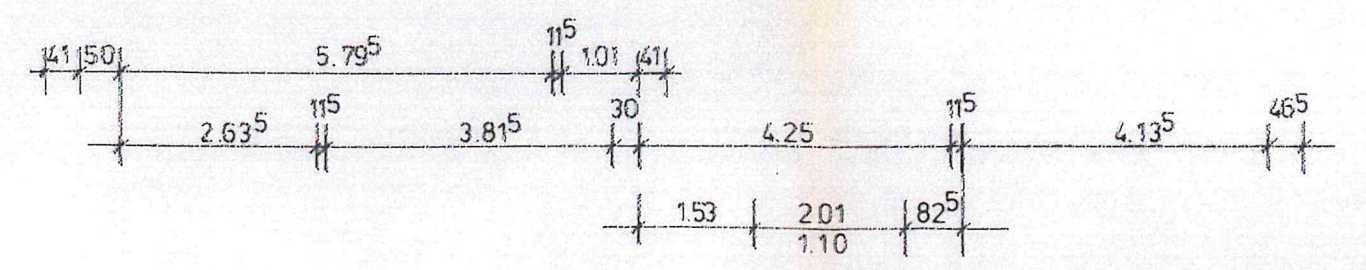

Nach Absprache mit dem Architekten wird das Zimmer das als Kinderzimmer vorgesehen war als Küche genutzt.

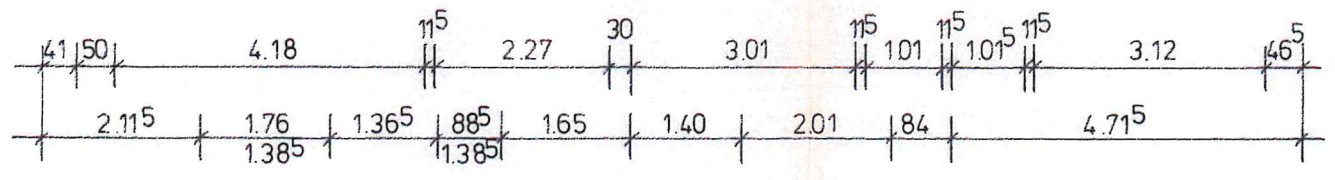
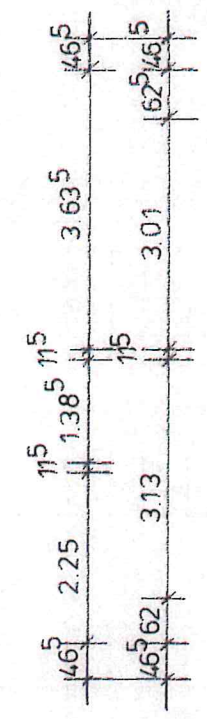

# DACHGESCHOSS

PHANDEN  
J  
BRUCH

AN- UND UM  
M. 1:100  
IN LANGFÖRMI

FÜR HERRN  
FALKENROTT  
49377 VECH

DER BAUHEI  
DER PLANVE

VECHTA, IM D



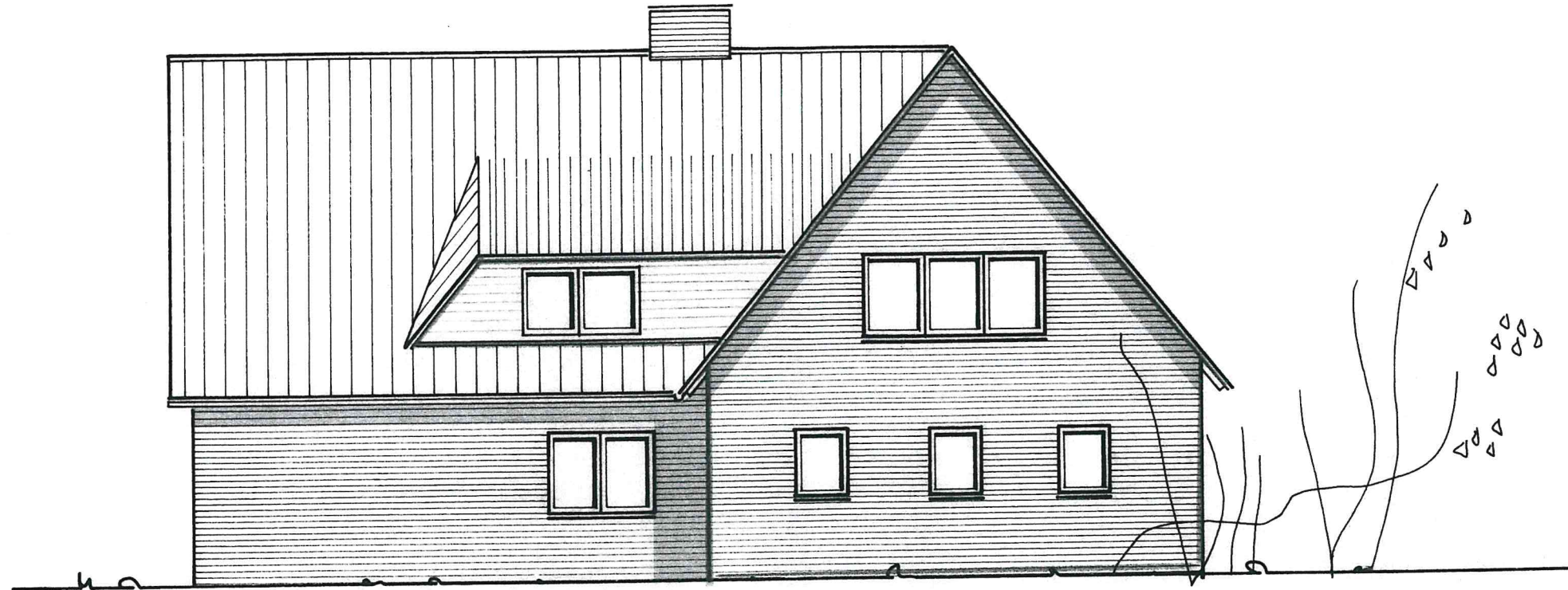

OSTEN

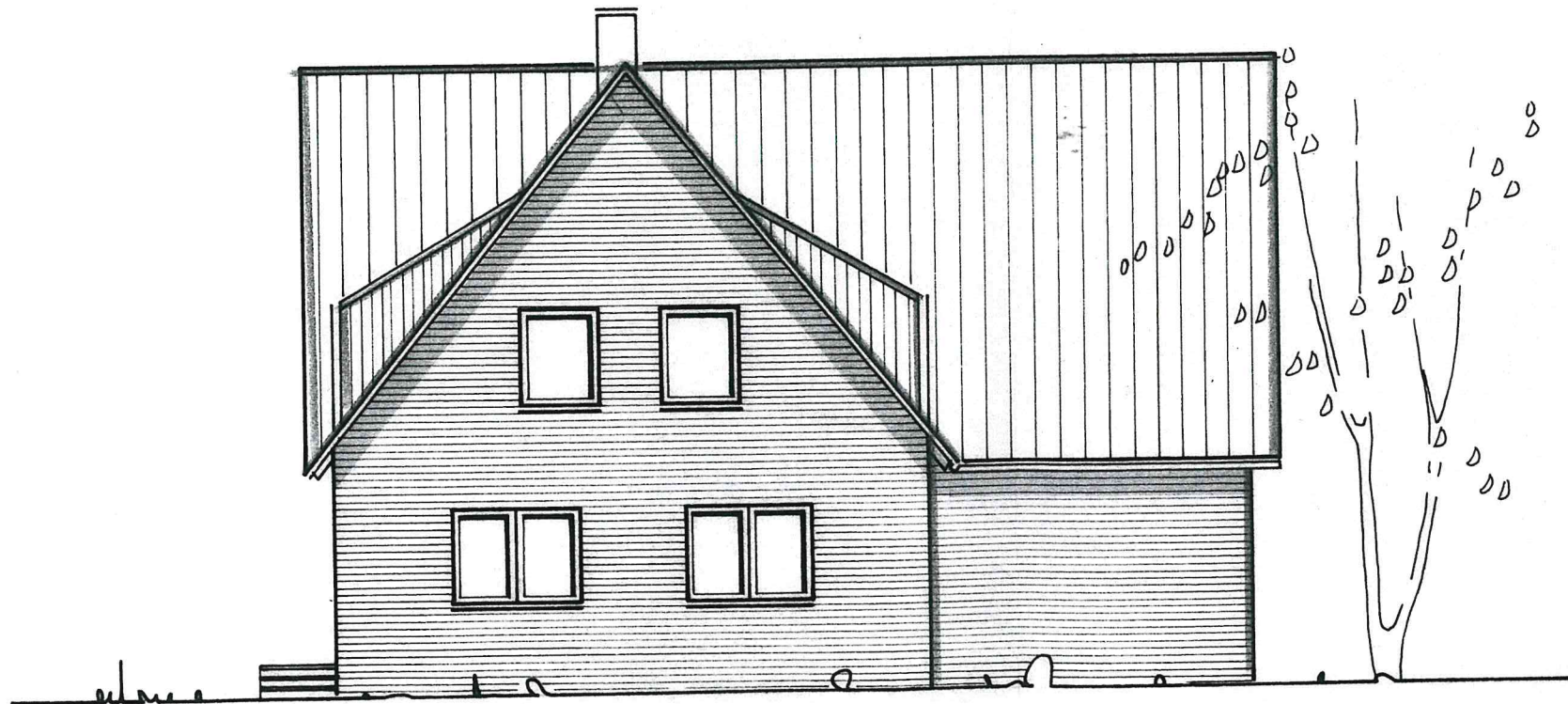

SÜDEN

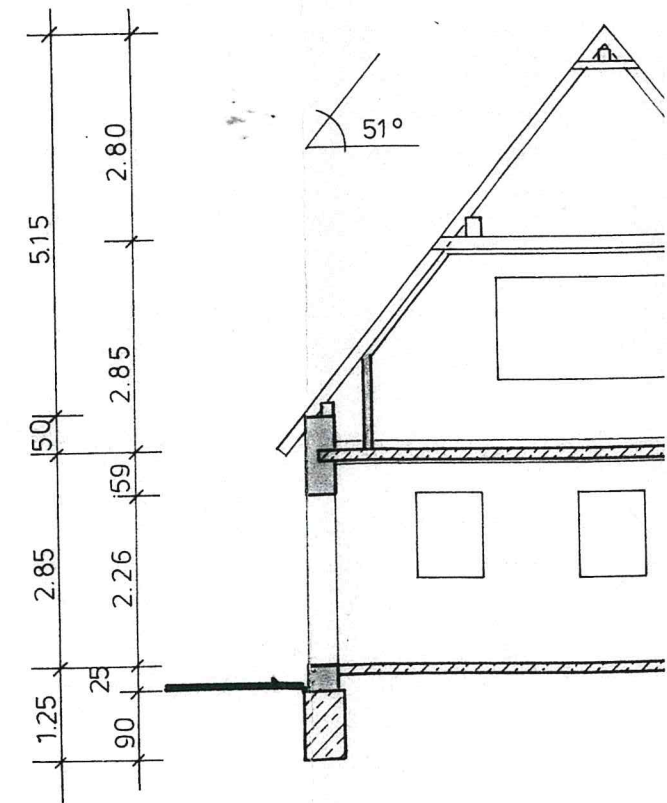

QUERS



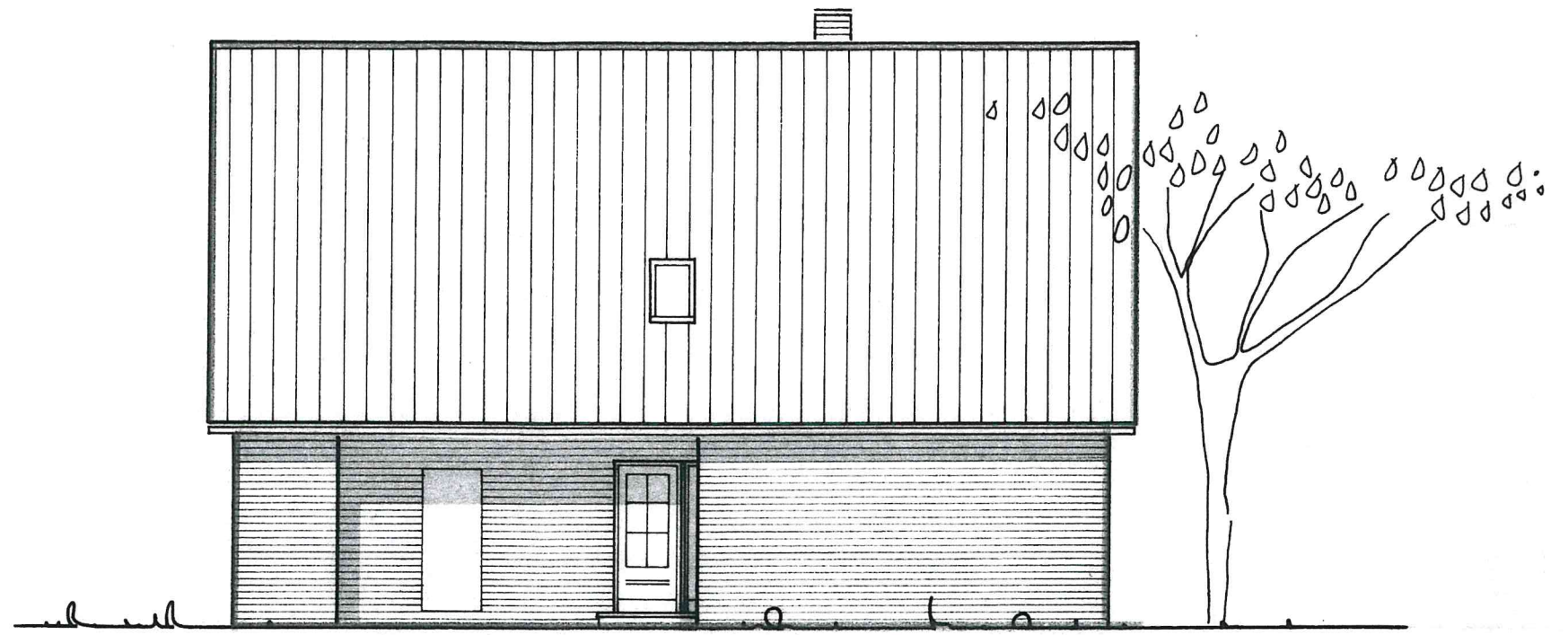

NORDIDEN



WESTEN

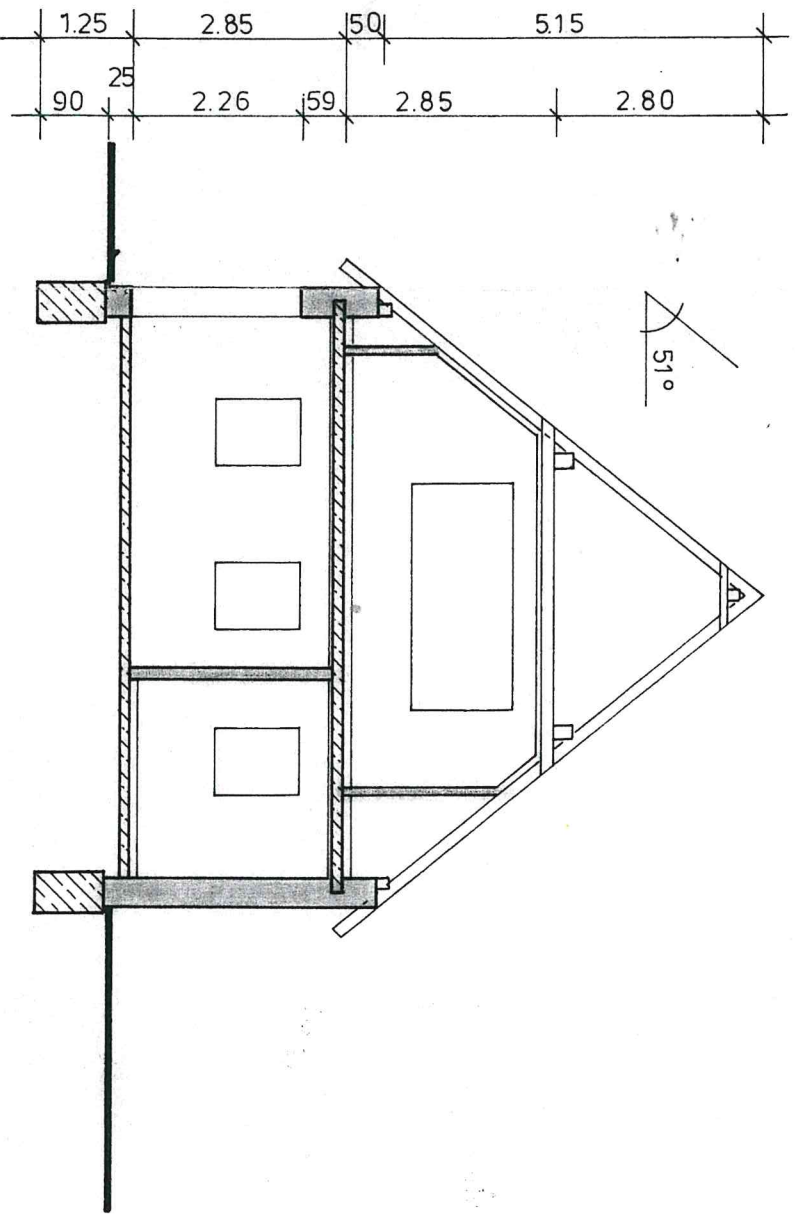
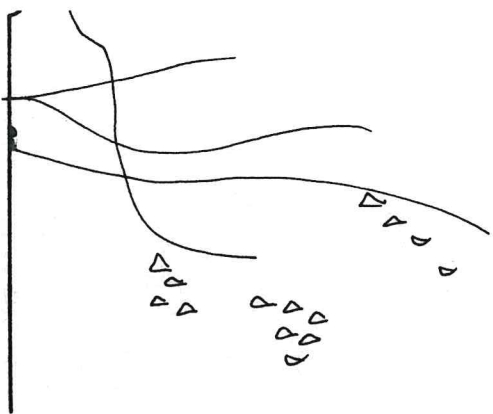

**QUERSCHNITT**

Für den Bauherrn

nidern Treckleken  
 als Kidergimmer  
 is Küche sencht.

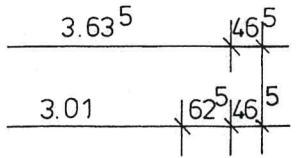

Baufichtlich genehmigt  
 LANDKREIS VECHTA  
 — Bauamt —  
 24. Feb. 94  
 Vechta, \_\_\_\_\_  
 Im Auftrag: *Fang*