

Dieser Aufteilungsplan gehört zum Schreiben (Bescheinigung) Aktenzeichen Datum
 61-5 1 - 0 2 0 0 : 3 8 6 0 9. 04. 02

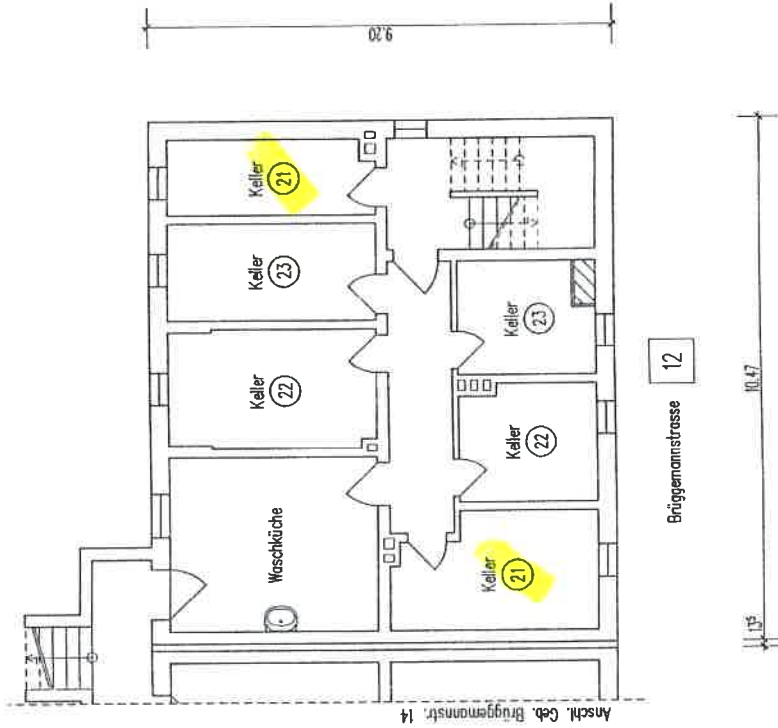

STADT ESSEN
 Der Oberbürgermeister
 Amt für Stadtplanung und Bauordnung
 i.A. *[Signature]*

AUFTEILUNGSPLAN	11.03.2002	M 1:100	S. 41
GEBAUDE:	BRÜGGENMANNSTR. 2/4/6/8/10, 12/14/16/18 45327 ESSEN		
ANTRAGSTELLER:	VI TERRA WOHNEN AG PHILIPPSTR. 3, 44803 BOCHUM		
PLANFERTIGER:	HEINZ STUMPP GMBH BAUTECHNIK-PLANUNGSBURO JETTENBURGER STR. 3, 72770 REUTLINGEN TEL. 07121/514 99 0, FAX 07121/514 99 11 E-MAIL: STUMPP1 @ HEINZ-STUMPP-GMBH.DE		
1. ETG	UG, EG, 1.OG, 2.OG, DG, SCHNITT, ANSICHT, GARAGE		02-204



Dieser Aufteilung: zugehörig
 Schreiben (Bescheinigung)
 Aktenzeichen Datum

61-5 1 - 0 2 0 0 : 8 5 6 0 9. 04. 02



AUFTEILUNGSPLAN	11.03.2002	M 1:100	S. 40
GEBÄUDE:	BRÜGGENMANNSTR. 2/4/6/8/10, 12/14/16/18 45327 ESSEN		
ANTRAGSTELLER:	VIERRA WOHNEN AG PHILIPPSTR. 3, 44803 BOCHUM		
PLANFERTIGER:	HEINZ STUMPP GMBH BAUTECHNIK-PLANUNGSBURO JETTENBURGER STR. 3, 72770 REUTINGEN TEL. 07121/514 99 0, FAX 07121/514 99 11 E-MAIL: STUMPP1 @ HEINZ-STUMPP-GMBH.DE		
1. ETG	UG, EG, 1.OG, 2.OG, DG, SCHNITT, ANSICHT, GARAGE		02-204